

**ПАСПОРТ
ДОСТУПНОСТИ ДЛЯ ИНВАЛИДОВ ОБЪЕКТА И УСЛУГ**

*Областное государственное бюджетное профессиональное образовательное
учреждение «Томский техникум социальных технологий»*

Томск, 2022

**Обозначения и сокращения, используемые
в Паспорте доступности для инвалидов объекта и услуг**

Формы инвалидности

Г	Инвалиды с нарушениями слуха
К	Инвалиды, передвигающиеся на креслах-колясках
О	Инвалиды с нарушениями опорно-двигательного аппарата (ОДА)
С	Инвалиды с нарушениями зрения
У	Инвалиды с нарушениями умственного развития

Состояние доступности объекта (зоны)

ДП		Доступно полностью
	ДП - В	Доступен полностью всем
	ДП - И	Доступен полностью избирательно
ДЧ		Доступно частично
	ДЧ - В	Доступен частично всем
	ДЧ - И	Доступен частично избирательно
ДУ		Доступно условно
ВНД		Временно недоступно
Х		Не предназначен для посещения инвалидами

Вариант организации доступности объекта

(формы обслуживания)

А	Доступность всех зон и помещений - универсальная
Б	Доступны специально выделенные участки и помещения
ДУ	Доступность условная: дополнительная помощь сотрудника, услуги на дому, дистанционно
ВНД	Не организована доступность
ТСР	Технические средства реабилитации
МГН	Маломобильные группы населения (инвалиды всех категорий)

Согласовано
Заместитель ТРО ОО
Бурмистров
13.07.2022



УТВЕРЖДАЮ
Директор ОГБПОУ «ТТСТ»
Гудожникова О.Б.



ПАСПОРТ ДОСТУПНОСТИ ДЛЯ ИНВАЛИДОВ ОБЪЕКТА И УСЛУГ № 1

1. Общие сведения об объекте

- 1.1. Наименование (вид) объекта: Областное государственное бюджетное профессиональное образовательное учреждение «Томский техникум социальных технологий» (учебный корпус)
- 1.2. Адрес объекта: 634009, Томская область, г. Томск, ул. Войкова, 86
- отдельно стоящее здание 4 этажей, 3967,0 кв.м
- наличие прилегающего земельного участка (да, нет); 4455 +/-23,35 кв.м
- 1.4. Год постройки здания 1984 г.
- 1.5. Дата предстоящих плановых ремонтных работ: текущего ежегодно; капитального по мере поступления средств
- 1.6. Название организации (учреждения), (полное юридическое наименование – согласно Уставу, краткое наименование) Областное государственное бюджетное профессиональное образовательное учреждение «Томский техникум социальных технологий» (ОГБПОУ «ТТСТ»)
- 1.7. Юридический адрес организации (учреждения): 634009, Томская область, г. Томск, ул. Войкова, 86
- 1.8. Основание для пользования объектом: оперативное управление
- 1.9. Форма собственности: государственная
- 1.10. Территориальная принадлежность: региональная
- 1.11. Вышестоящая организация: Департамент профессионального образования Томской области
- 1.12. Адрес вышестоящей организации, другие координаты: 634029, г. Томск, пр. Фрунзе, 14

2. Краткая характеристика объекта и предоставляемых на нем услуг

- 2.1. Сфера деятельности: образовательная.
- 2.2. Виды оказываемых услуг: образовательные.
- 2.3. Форма оказания услуг: на объекте (с длительным пребыванием).
- 2.4. Категории обслуживаемого населения по возрасту: все возрастные категории
- 2.5. Категории обслуживаемых инвалидов: инвалиды, передвигающиеся на коляске, инвалиды с нарушениями опорно-двигательного аппарата; нарушениями зрения, нарушениями слуха, нарушениями умственного развития.
- 2.6. Плановая мощность: посещаемость 400 человек в день.
- 2.7. Участие в исполнении ИПР инвалида, ребенка-инвалида: да.

3. Состояние доступности объекта

3.1 Путь следования к объекту пассажирским транспортом

(описать маршрут движения с использованием пассажирского транспорта)

- остановка «Карандашная фабрика», в 10 метрах от здания техникума, автобусный маршрут № 29 - от остановки «Спичфабрика» до остановки «Карандашная фабрика», автобусный маршрут № 7 - от остановки «Карандашная фабрика» до остановки «Больница» (поселок Лоскутово);
- автобусные маршруты в 10 минутах от остановки «Бердская», 300 м до здания училища - №5 от пр. Развития (Инженерный центр) до ст. Товарная; №12 от Степановка до ст. Товарная; №20 от ст. Товарная до Филиала ГПЗ-5; №38 от Соснового бора до ОКБ; №32 от 2-ой переезд до ст. Товарная; 2-ой троллейбус от Троллейбусного депо до Черемошников
- наличие адаптированного пассажирского транспорта к объекту: на стоянке (остановке): нет, парковки для специальных автотранспортных средств инвалидов: нет
- наличие адаптированного пассажирского транспорта к объекту: ВНД

3.2 Путь к объекту от ближайшей остановки пассажирского транспорта:

расстояние до объекта от остановки транспорта 10 м

время движения (пешком) 2 мин

наличие выделенного от проезжей части пешеходного пути: нет

Перекрестки: нерегулируемые;

Информация на пути следования к объекту: акустическая, тактильная, визуальная; нет

Перепады высоты на пути: есть, (перепад плит); их обустройство для инвалидов на коляске: нет

3.2.1. Оценка соответствия уровня доступности для инвалидов объекта и имеющихся недостатков в обеспечении условий его доступности для инвалидов

№ п/п	Основные показатели доступности для инвалидов объекта	Оценка соответствия уровня доступности для инвалидов объекта и имеющихся недостатков в обеспечении условий его доступности для инвалидов
1.	Выделенные стоянки автотранспортных средств для инвалидов	<i>Выделена</i>
2.	Возможность посадки в транспортное средство и высадки из него перед входом в объект, в том числе с использованием кресла-коляски и, при необходимости, с помощью работника объекта	<i>Организована</i>
3.	Возможность самостоятельного передвижения на территории объекта в целях доступа в месте предоставления услуги, в том числе с помощью работников объекта, предоставляющего услуги, ассистивных и вспомогательных технологий, а также сменного кресла-коляски	<i>Возможность предоставлена</i>
4.	Сопровождение инвалидов, имеющих стойкие нарушения функции зрения, и возможность самостоятельного передвижения по территории объекта	<i>Организовано</i>
5.	Содействие инвалиду при входе в объект и выходе из него, информирование инвалида о доступных маршрутах общественного транспорта	<i>Входная площадка оборудована навесом, водоотводом, размеры входной площадки соответствуют установленным требованиям; поверхность покрытия входной площадки твёрдая, скольжения не допускает. Ширина дверных проёмов входной группы соответствует нормативным требованиям; пороги, затрудняющие движение инвалидов с нарушениями опорно-двигательной системы, отсутствуют. На входе в здание располагается кнопка вызова помощника (ассистента). На здании размещено информационное табло с информацией об объекте и автобусных маршрутах</i>
6.	Надлежащее размещение носителей информации, необходимых для обеспечения беспрепятственного доступа к объектам (местам предоставления услуг) инвалидов, с учетом ограничений их жизнедеятельности, в том числе	<i>На входе в здание размещена табличка с названием образовательной организации, адресом и режимом работы, в т.ч. выполненными рельефно-точечным</i>

	дублирование необходимой для получения услуги звуковой и зрительной информации, а также надписей, знаков и иной текстовой и графической информации знаками, выполненными рельефно-точечным шрифтом Брайля и на контрастном фоне	<i>шрифтом Брайля и на контрастном фоне. В холлах, на дверях расположены информационные знаки о помещениях, т.ч. выполненными рельефно-точечным шрифтом Брайля и на контрастном фоне.</i>
7.	Обеспечение допуска на объект, в котором предоставляются услуги, собаки-проводника при наличии документа, подтверждающего ее специальное обучение, выданного по форме и в порядке, утвержденном приказом Министерства труда и социальной защиты Российской Федерации	<i>Доступ может быть обеспечен</i>
8.	Адаптированные лифты	<i>Установлен (с первого на второй этаж)</i>
9.	Поручни	<i>Лестницы в здании, пандус в актовом зале, поручни в холлах оборудованы с обеих сторон поручнями округлого сечения диаметром 0,06 м., установленными на расстоянии не менее 0,4 м от боковой стены помещения, на высоте не более 1,1 м и не менее 0,85 м.</i>
10.	Пандусы	<i>В актовом зале установлен пандус, поперечный уклон в пределах 1-2%.</i>
11.	Подъемные платформы (аппарели)	<i>Отсутствует</i>
12.	Раздвижные двери	<i>Отсутствуют</i>
13.	Доступные санитарно-гигиенические помещения	<i>На первом, втором, третьем этажах учебного корпуса оборудованы санитарно-гигиенические помещения для маломобильных обучающихся с расширенными дверными проёмами и специализированным оборудованием.</i>
14.	Достаточная ширина дверных проемов в стенах, лестничных маршей, площадок	<i>Ширина дверных проёмов в специализированной аудитории и по пути следования соответствует нормативам. Ширина пути движения (в коридоре) более 1,8 м; пространство для поворота и разворота инвалиду на кресле-коляске обеспечено.</i>
15.	Дублирование необходимой для инвалидов по слуху зрительной информацией	<i>Имеются световые указатели аварийного выхода. Визуальные указатели, световые табло, система световой сигнализации имеются. На каждом этаже учебного корпуса и в местах общего пользования установлены информационные терминалы</i>

3.2.2. Оценка соответствия уровня доступности для инвалидов предоставляемых услуг и имеющихся недостатков в обеспечении условий их доступности для инвалидов

№ п/п	Основные показатели доступности для инвалидов услуг	Оценка соответствия уровня доступности для инвалидов предоставляемых услуг и имеющихся недостатков в обеспечении условий их доступности для инвалидов
1.	Наличие при входе в объект вывески с названием организации, графиком работы организации, планом здания, выполненными рельефно-точечным шрифтом Брайля и на контрастном фоне	<i>Имеется</i>
2.	Оказание инвалидам помощи, необходимой для получения в доступной для них форме информации о правилах предоставления услуги, в том числе об оформлении необходимых для получения услуги документов, о совершении ими других необходимых для получения услуги действий	<i>Сайт образовательной организации адаптирован для людей с нарушением зрения. На сайте в разделе «Сведения об образовательной организации» размещена вся необходимая информация об учреждении, программах обучения, НПА, педагогическом составе, материально-техническом оснащении. В разделе «Абитуриенту» размещены вся информация о работе приемной комиссии, правилах поступления, обучения и проживания в общежитии.</i>
3.	Предоставление инвалидам по слуху при необходимости услуги с использованием русского жестового языка, включая обеспечение допуска на объект (сурдопереводчика, тифлопереводчика)	<i>В штатном расписании имеется 3 должности сурдопереводчика; 2 ассистента по оказанию технической помощи</i>
4.	Наличие в одном из помещений, предназначенных для проведения массовых мероприятий, индукционных петель и звукоусиливающей аппаратуры	<i>В актовом зале установлена акустическая колонка, в 2 кабинетах и 1 мастерской установлены индукционные петли; имеется в наличии портативная индукционная петля</i>
5.	Адаптация официального сайта организации, предоставляющей услуги в сфере образования, для лиц с нарушением зрения (слабовидящих)	<i>Организована</i>
6.	Обеспечение предоставления услуг тьютора	<i>В штатном расписании имеется 2 должности ассистента</i>
7.	Предоставление бесплатно учебников, учебных пособий, иной учебной литературы, а также специальных технических средств обучения коллективного и индивидуального пользования	<i>Обеспечено</i>
8.	Оказание работниками организации, предоставляющей услуги в сфере образования, иной необходимой инвалидами помощи в преодолении барьеров, мешающих получению услуг в сфере образования и использованию	<i>Имеется 2 специализированных аудитории для обучения инвалидов с нарушениями опорно-двигательного аппарата оборудована для обучения с</i>

	объектов наравне с другими лицами	применением дистанционных технологий обучения. Имеется компьютерная техника, адаптированная для инвалидов со специальным программным обеспечением, альтернативными устройствами ввода информации (клавиатуры Брайля) и др. В аудиториях установлены парты и стулья с регулируемой высотой. Устоов регулируется угол наклона рабочей поверхности.
--	-----------------------------------	---

3.3 Организация доступности объекта для инвалидов – форма обслуживания*

№ п/п	Категория инвалидов (вид нарушения)	Вариант организации доступности объекта (формы обслуживания)*
1.	Все категории инвалидов и МГН	Б
	<i>в том числе инвалиды:</i>	
2	передвигающиеся на креслах-колясках	Б
3	с нарушениями опорно-двигательного аппарата	Б
4	с нарушениями зрения	ДУ
5	с нарушениями слуха	А
6	с нарушениями умственного развития	А

* - указывается один из вариантов: «А», «Б», «ДУ», «ВНД»

3.4 Состояние доступности основных структурно-функциональных зон

№ п/п	Основные структурно-функциональные зоны	Состояние доступности, в том числе для основных категорий инвалидов**
1	Территория, прилегающая к зданию (участок)	ДЧ-И (Г, У, О)
2	Вход (входы) в здание	ДЧ-В
3	Путь (пути) движения внутри здания (в т.ч. пути эвакуации)	ДЧ-И (Г, У, О, К)
4	Зона целевого назначения здания (целевого посещения объекта)	ДЧ-В
5	Санитарно-гигиенические помещения	ДЧ-В
6	Система информации и связи (на всех зонах)	ДЧ-И (Г, У, О, К)
7	Пути движения к объекту (от остановки транспорта)	ДЧ-И (Г, У)

** Указывается: ДП-В - доступно полностью всем; ДП-И (К, О, С, Г, У) – доступно полностью избирательно (указать категории инвалидов); ДЧ-В - доступно частично всем; ДЧ-И (К, О, С, Г, У) – доступно частично избирательно (указать категории инвалидов); ДУ - доступно условно, ВНД – временно недоступно

3.5. Итоговое заключение о состоянии доступности объекта и предоставляемых услуг в сфере образования: состояние доступности присваивается категория «Б»

4. Управленческие решения по срокам и объемам работ, необходимых для приведения объекта и порядка предоставления на нем услуг в соответствии с требованиями законодательства Российской Федерации

4.1. Рекомендации по адаптации основных структурных элементов объекта

№ п/п	Управленческие решения по срокам и объемам работ, необходимых для приведения объекта и порядка предоставления на нем услуг в соответствии с требованиями законодательства Российской Федерации	Рекомендации по адаптации объекта (вид работы)*
1	Территория, прилегающая к зданию (участок)	Текущий ремонт (устранение перепадов на пути следования к объекту)
2	Вход (входы) в здание	Индивидуальное решение с ТСР (установка системы информирования оповещения на входной группе)
3	Путь (пути) движения внутри здания (в т.ч. пути эвакуации)	Текущий ремонт (установка дополнительных поручней на одном из лестничных маршей)
4	Зона целевого назначения здания (целевого посещения объекта)	Текущий ремонт (установка дополнительных поручней в холлах 2-4 этажей)
5	Санитарно-гигиенические помещения	Текущий ремонт (туалетная комната на 4 этаже)
6	Система информации на объекте (на всех зонах)	Текущий ремонт (установка системы информирования на входной группе, сертификация системы информирования в учебном корпусе)
7	Пути движения к объекту (от остановки транспорта)	Индивидуальное решение с ТСР (установка дорожного знака общественного остановки транспорта, разметка пешеходного перехода)

*- указывается один из вариантов (видов работ): не нуждается; ремонт (текущий, капитальный); индивидуальное решение с ТСР; технические решения невозможны – организация альтернативной формы обслуживания

4.2. Период проведения работ с 2022 по 2026 г.г.

в рамках исполнения целевой государственной программы «Доступная среда», планов по организации архитектурной доступности объекта и услуг на период с 2021-2026 годы, планов первоочередных мероприятий по организации доступности объекта и услуг (ежегодно.)

4.3 Ожидаемый результат (по состоянию доступности) после выполнения работ по адаптации организация доступной безбарьерной образовательной среды для всех категорий инвалидов.

Оценка результата исполнения программы, плана (по состоянию доступности) удовлетворительно

4.4. Доступность предоставляемых услуг для инвалидов

№ п/п	Основные показатели доступности для инвалидов услуг	Оценка соответствия уровня доступности для инвалидов предоставляемых услуг и имеющихся недостатков в обеспечении условий их доступности для инвалидов

1.	Оказание инвалидам помощи, необходимой для получения в доступной для них форме информации о правилах предоставления услуги, в том числе об оформлении необходимых для получения услуги документов, о совершении ими других необходимых для получения услуги действий	Аудит, сертификация, адаптация официального сайта для лиц с нарушением зрения (в том числе слабовидящих) с приведением их к международному стандарту доступности веб-контента и веб-сервисов (WCAG) в соответствии с требованиями ГОСТ Р 52872-2019, полнота и достоверность которого подтверждена документом о соответствии (сертификатом соответствия) в области предупреждения причинения вреда инвалидам и иным маломобильных групп населения
2.	Аттестация сотрудников, назначенных приказом оказывать услуги ассистента (помощника), оказывающего обучающимся необходимую техническую помощь и лиц ответственных за пожарную безопасность в области управления эвакуацией инвалидов, в области здоровье сберегающих технологий	Проведение обучения и аттестация сотрудников, назначенных приказом оказывать услуги ассистента (помощника), оказывающего обучающимся необходимую техническую помощь и лиц ответственных за пожарную безопасность в области управления эвакуацией инвалидов, в области здоровье сберегающих технологий

Для принятия решения не требуется согласования

Имеется заключение уполномоченной организации о состоянии доступности объекта: нет.

4.5. Информация размещена и обновлена на Карте доступности «Жить вместе» субъекта Российской Федерации: 21.05.2021, <https://zhit-vmeste.ru/map/>

5. Особые отметки

ПРИЛОЖЕНИЯ:

Результаты обследования доступности для инвалидов объекта и предоставляемых на нем услуг (количество фотографий):

- | | |
|---|-----------------|
| 1. Территория, прилегающая к зданию (участок) | <u>4</u> шт. |
| 2. Вход (входы) в здание | <u>3</u> шт. |
| 3. Путь (пути) движения внутри здания (в т.ч. пути эвакуации) | <u>7</u> шт. |
| 4. Зона целевого назначения здания (целевого посещения объекта) | <u>22</u> шт. |
| 5. Санитарно-гигиенические помещения | <u>4</u> шт. |
| 6. Система информации и связи (на всех зонах) | <u>2</u> шт. |
| 7. Результаты фото-фиксации на объекте | на <u>38</u> л. |

Поэтажные планы на 4 л.

Председатель комиссии: О.Б. Гудожникова, директор ОГБПОУ «ТТСТ» 

Члены комиссии: Е.В. Бурмистров, эксперт доступной среды Томской Областной Региональной Организации Общероссийской Общественной Организации «Всероссийское общество инвалидов» (ТОРО ООО ВОИ)

: И.А. Фоминых, зам.директора по УМР

Н.Н. Храмцова, руководитель РЦ

И.С. Ковалев, специалист по охране труда



Приложение 1
к Паспорту доступности для инвалидов
объекта и услуг № 1

УТВЕРЖДАЮ:
Директор ОГБПОУ «ТТСТ»
О.Б. Гудожникова

« 13 » июля 2022г.

**АКТ ОБСЛЕДОВАНИЯ
информация об объекте
К ПАСПОРТУ ДОСТУПНОСТИ ДЛЯ ИНВАЛИДОВ ОБЪЕКТОВ И УСЛУГ № 1**

1. Общие сведения об объекте

- 1.1. Наименование (вид) объекта: Административное, нежилое здание
1.2. Адрес объекта: 634009, Томская область, г.Томск, ул. Войкова,86
1.3. Сведения о размещении объекта:
- отдельно стоящее здание 4 этажей, 3967,0 кв.м
- часть здания - этажей (или на - этаже), - кв.м
- наличие прилегающего земельного участка (да, нет); 7300 кв.м
1.4. Год постройки здания 1984г., последнего капитального ремонта 2016г.
1.5. Дата предстоящих плановых ремонтных работ: текущий ремонт (ежегодно)
1.6. Название организации областное государственное бюджетное профессиональное образовательное учреждение «Томский техникум социальных технологий», сокращенное наименование учреждения: «ОГБПОУ «ТТСТ»
1.7. Юридический адрес организации (учреждения): 634009, Томская область, г.Томск, ул. Войкова,86

2.Краткая характеристика объекта и предоставляемых на нем услуг

2. Краткая характеристика объекта и предоставляемых на нем услуг

- 2.1. Сфера деятельности: образовательная.
2.2. Виды оказываемых услуг: образовательные.
2.3. Форма оказания услуг: на объекте (с длительным пребыванием).
2.4. Категории обслуживаемого населения по возрасту: все возрастные категории
2.5. Категории обслуживаемых инвалидов: инвалиды, передвигающиеся на коляске, инвалиды с нарушениями опорно-двигательного аппарата; нарушениями зрения, нарушениями слуха, нарушениями умственного развития.
2.6. Плановая мощность: посещаемость 400 человек в день.
2.7. Участие в исполнении ИПР инвалида, ребенка-инвалида: да

3. Состояние доступности объекта и предоставляемых на нем услуг

3.1 Путь следования к объекту пассажирским транспортом:

Автобусная остановка «Карандашная фабрика» находится в 10 метрах от здания техникума. Автобусный маршрут № 29 - от остановки «Спичфабрика» до остановки «Карандашная фабрика», автобусный маршрут № 7- от остановки «Карандашная фабрик», а до остановки «Больница» (поселок Лоскутово); автобусные маршруты в 800 метрах (10 минут движения пешком до здания техникума) от остановки «ул.Бердская», 300 м - № 5 от пр.Развития (Инженерный центр) до остановки «ст. Товарная»; №12 от остановки «Степановка» до остановки «ст. Товарная»; №20 от остановки «ст. Товарная» до Филиала ГПЗ-5; № 38 от остановки «Сосновый бор» до остановки «ОКБ; № 32» от 2-ой переезд до ст. Товарная; 2-ой троллейбус от остановки «Троллейбусное депо» до остановки «Черемошники».

Наличие адаптированного пассажирского транспорта: в 2020 году приобретен автобус, оснащенный дополнительным оборудованием для перевозки МГН и инвалидов с нарушением зрения и слуха, ОДА.

3.2 Путь к объекту от ближайшей остановки пассажирского транспорта:

3.2.1 в 10 метрах от здания училища, автобусный маршрут № 29, №7;

в 800 м автобусные маршруты №5,12,20,32,38, троллейбус № 2.

3.2.2 время движения (пешком) 10 минут от остановки «Бердская», 800м до здания техникума

3.2.3 наличие выделенного от проезжей части пешеходного пути (да, нет), пешеходного перехода - нет

3.2.4 Перекрестки: нерегулируемые; регулируемые, со звуковой сигнализацией, таймером; нет

3.2.5 Информация на пути следования к объекту: акустическая, тактильная, визуальная; нет; на объекте – да (информационное табло)

3.2.6 Перепады высоты на пути: есть, нет (тротуары из бетонных плит с с незначительными перепадами высоты, бордюры 20-30см)

Их обустройство для инвалидов на коляске: да, нет

Оценка соответствия уровня доступности для инвалидов объекта и имеющихся недостатков в обеспечении условий его доступности для инвалидов

№ п/п	Основные показатели доступности для инвалидов объекта	Оценка соответствия уровня доступности для инвалидов объекта и имеющихся недостатков в обеспечении условий его доступности для инвалидов
1.	Выделенные стоянки автотранспортных средств для инвалидов	<i>Выделена</i>
2.	Возможность посадки в транспортное средство и высадки из него перед входом в объект, в том числе с использованием кресла-коляски и, при необходимости, с помощью работника объекта	<i>Организована</i>
3.	Возможность самостоятельного передвижения на территории объекта в целях доступа в месте предоставления услуги, в том числе с помощью работников объекта, предоставляющего услуги, ассистивных и вспомогательных технологий, а также сменного кресла-коляски	<i>Возможность предоставлена</i>
4.	Сопровождение инвалидов, имеющих стойкие нарушения функции зрения, и возможность самостоятельного передвижения по территории объекта	<i>Организовано</i>
5.	Содействие инвалиду при входе в объект и выходе из него, информирование инвалида о доступных маршрутах общественного транспорта	<i>Входная площадка оборудована навесом, водоотводом, размеры входной площадки соответствуют установленным требованиям; поверхность покрытия входной площадки твёрдая, скольжения не допускает. Ширина дверных проёмов входной группы соответствует нормативным требованиям; пороги, затрудняющие движение инвалидов с нарушениями опорно-двигательной системы, отсутствуют. На входе в здание располагается кнопка вызова помощника (ассистента). На здании размещено информационное табло с информацией об объекте и</i>

		<i>автобусных маршрутах</i>
6.	Надлежащее размещение носителей информации, необходимых для обеспечения беспрепятственного доступа к объектам (местам предоставления услуг) инвалидов, с учетом ограничений их жизнедеятельности, в том числе дублирование необходимой для получения услуги звуковой и зрительной информации, а также надписей, знаков и иной текстовой и графической информации знаками, выполненными рельефно-точечным шрифтом Брайля и на контрастном фоне	<i>На входе в здание размещена табличка с названием образовательной организации, адресом и режимом работы, в т.ч. выполненными рельефно-точечным шрифтом Брайля и на контрастном фоне. В холлах, на дверях расположены информационные знаки о помещениях, т.ч. выполненными рельефно-точечным шрифтом Брайля и на контрастном фоне.</i>
7.	Обеспечение допуска на объект, в котором предоставляются услуги, собаки-проводника при наличии документа, подтверждающего ее специальное обучение, выданного по форме и в порядке, утвержденном приказом Министерства труда и социальной защиты Российской Федерации	<i>Доступ может быть обеспечен</i>
8.	Адаптированные лифты	<i>Установлен (с первого на второй этаж)</i>
9.	Поручни	<i>Лестницы в здании, пандус в актовом зале, поручни в холлах оборудованы с обеих сторон поручнями округлого сечения диаметром 0,06 м., установленными на расстоянии не менее 0,4 м от боковой стены помещения, на высоте не более 1,1 м и не менее 0,85 м.</i>
10.	Пандусы	<i>В актовом зале установлен пандус, поперечный уклон в пределах 1-2%.</i>
11.	Подъемные платформы (аппарели)	<i>Отсутствует</i>
12.	Раздвижные двери	<i>Отсутствуют</i>
13.	Доступные санитарно-гигиенические помещения	<i>На первом, втором, третьем этажах учебного корпуса оборудованы санитарно-гигиенические помещения для маломобильных обучающихся с расширенными дверными проёмами и специализированным оборудованием.</i>
14.	Достаточная ширина дверных проемов в стенах, лестничных маршей, площадок	<i>Ширина дверных проёмов в специализированной аудитории и по пути следования соответствует нормативам. Ширина пути движения (в коридоре) более 1,8 м; пространство для поворота и разворота инвалиду на кресле-коляске обеспечено.</i>
15.	Дублирование необходимой для инвалидов по слуху зрительной информацией	<i>Имеются световые указатели аварийного выхода. Визуальные указатели, световые табло, система световой сигнализации имеются. На каждом</i>

		<i>этаже учебного корпуса и в местах общего пользования установлены информационные терминалы</i>
--	--	--

Оценка соответствия уровня доступности для инвалидов предоставляемых услуг и имеющихся недостатков в обеспечении условий их доступности для инвалидов

№ п/п	Основные показатели доступности для инвалидов услуг	Оценка соответствия уровня доступности для инвалидов предоставляемых <u>услуг</u> и имеющихся недостатков в обеспечении условий их доступности для инвалидов
1.	Наличие при входе в объект вывески с названием организации, графиком работы организации, планом здания, выполненными рельефно-точечным шрифтом Брайля и на контрастном фоне	<i>Имеется</i>
2.	Оказание инвалидам помощи, необходимой для получения в доступной для них форме информации о правилах предоставления услуги, в том числе об оформлении необходимых для получения услуги документов, о совершении ими других необходимых для получения услуги действий	<i>Сайт образовательной организации адаптирован для людей с нарушением зрения. На сайте в разделе «Сведения об образовательной организации» размещена вся необходимая информация об учреждении, программах обучения, НПА, педагогическом составе, материально-техническом оснащении. В разделе «Абитуриенту» размещены вся информация о работе приемной комиссии, правилах поступления, обучения и проживания в общежитии.</i>
3.	Предоставление инвалидам по слуху при необходимости услуги с использованием русского жестового языка, включая обеспечение допуска на объект (сурдопереводчика, тифлопереводчика)	<i>В штатном расписании имеется 3 должности сурдопереводчика; 2 ассистента по оказанию технической помощи</i>
4.	Наличие в одном из помещений, предназначенных для проведения массовых мероприятий, индукционных петель и звукоусиливающей аппаратуры	<i>В актовом зале установлена акустическая колонка, в 2 кабинетах и 1 мастерской установлены индукционные петли; имеется в наличии портативная индукционная петля</i>
5.	Адаптация официального сайта организации, предоставляющей услуги в сфере образования, для лиц с нарушением зрения (слабовидящих)	<i>Организована</i>
6.	Обеспечение предоставления услуг тьютора	<i>В штатном расписании имеется 2 должности ассистента</i>
7.	Предоставление бесплатно учебников, учебных пособий, иной учебной литературы, а также специальных технических средств обучения коллективного и индивидуального пользования	<i>Обеспечено</i>
8.	Оказание работниками организации, предоставляющей услуги в сфере образования, иной необходимой инвалидами помощи в преодолении барьеров, мешающих получению услуг в сфере образования и использованию	<i>Имеется 2 специализированных аудитории для обучения инвалидов с нарушениями опорно-двигательного аппарата оборудована для обучения с</i>

объектов наравне с другими лицами	применением дистанционных технологий обучения. Имеется компьютерная техника, адаптированная для инвалидов со специальным программным обеспечением, альтернативными устройствами ввода информации (клавиатуры Брайля) и др. В аудиториях установлены парты и стулья с регулируемой высотой. У стоов регулируется угол наклона рабочей поверхности.
-----------------------------------	--

3.3 Организация доступности объекта для инвалидов – форма обслуживания

№ п/п	Категория инвалидов (вид нарушения)	Вариант организации доступности объекта (формы обслуживания)*
1.	Все категории инвалидов и МГН	Б
	<i>в том числе инвалиды:</i>	
2	передвигающиеся на креслах-колясках	Б
3	с нарушениями опорно-двигательного аппарата	Б
4	с нарушениями зрения	ДУ
5	с нарушениями слуха	А
6	с нарушениями умственного развития	А

* - указывается один из вариантов: «А», «Б», «ДУ», «ВНД»

3.4 Состояние доступности основных структурно-функциональных зон

№ п/п	Основные структурно-функциональные зоны	Состояние доступности, в том числе для основных категорий инвалидов**
1	Территория, прилегающая к зданию (участок)	ДП-В (Г, У, К, О, С)
2	Вход (входы) в здание	ДП-В (Г, У, К, О, С)
3	Путь (пути) движения внутри здания (в т.ч. пути эвакуации)	ДП-И (Г, У) ДЧ-И (К,С,О)
4	Зона целевого назначения здания (целевого посещения объекта)	ДП-В (Г, У, К, О, С)
5	Санитарно-гигиенические помещения	ДП-В (Г, У, К, О, С)
6	Система информации и связи (на всех зонах)	ДП-В (Г, У, К, О, С)
7	Пути движения к объекту (от остановки транспорта)	ДУ

** Указывается: ДП-В - доступно полностью всем; ДП-И (К, О, С, Г, У) – доступно полностью избирательно (указать категории инвалидов); ДЧ-В - доступно частично всем; ДЧ-И (К, О, С, Г, У) – доступно частично избирательно (указать категории инвалидов); ДУ - доступно условно, ВНД – недоступно

Информация размещена и обновлена на Карте доступности «Жить вместе» субъекта Российской Федерации: 21.05.2021, <https://zhit-vmeste.ru/map/>

ПРИЛОЖЕНИЯ:

Результаты обследования доступности для инвалидов объекта и предоставляемых на нем услуг (количество листов):

1. Территория, прилегающая к зданию (участок) на 8 л..
2. Вход (входы) в здание на 2 л.

3. Путь (пути) движения внутри здания
(в т.ч. пути эвакуации) на 2 л.
4. Зона целевого назначения здания
(целевого посещения объекта) на 4 л.
5. Санитарно-гигиенические помещения на 2 л.
6. Система информации и связи (на всех зонах) на 2 л.
7. Поэтажные планы на 4 л.

Председатель комиссии: О.Б. Гудожникова, директор ОГБПОУ «ТТСТ»



Члены комиссии: Е.В. Бурмистров, эксперт доступной среды Томской Областной
Региональной Организации Общероссийской Общественной
Организации «Всероссийское общество инвалидов»
(ТОРО ООО ВОИ)



: И.А. Фоминых, зам.директора по УМР



Н.Н. Храмцова, руководитель РЦ



И.С. Ковалев, специалист по охране труда



ОГЫПОУ «ГТСТ», 1 этаж

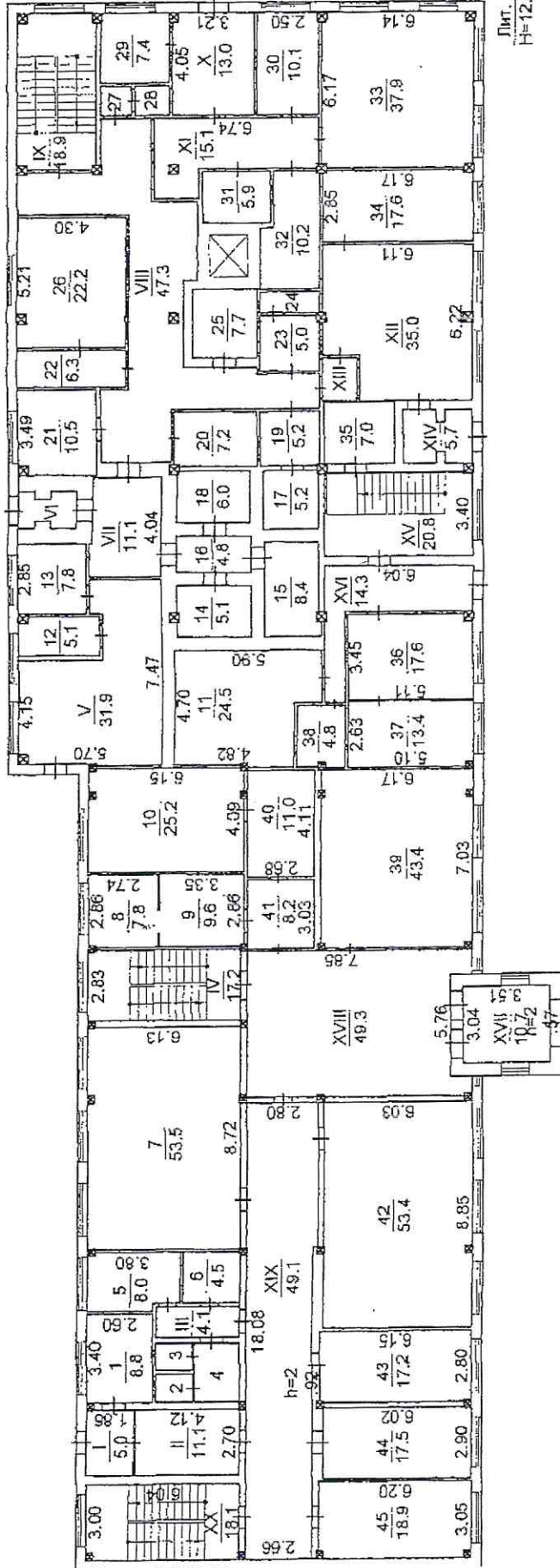

ОГЫНОУ «ТГСТ», 2 этаж

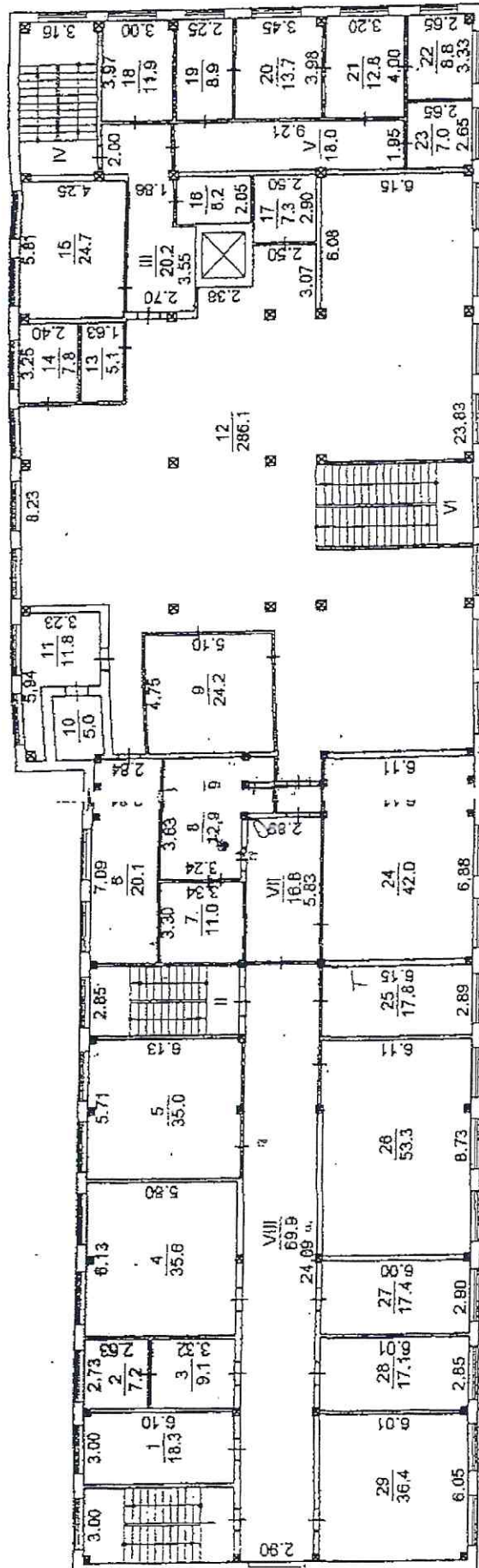

Лит. А

ОГЫПОУ «ТТСТ», 3 этаж

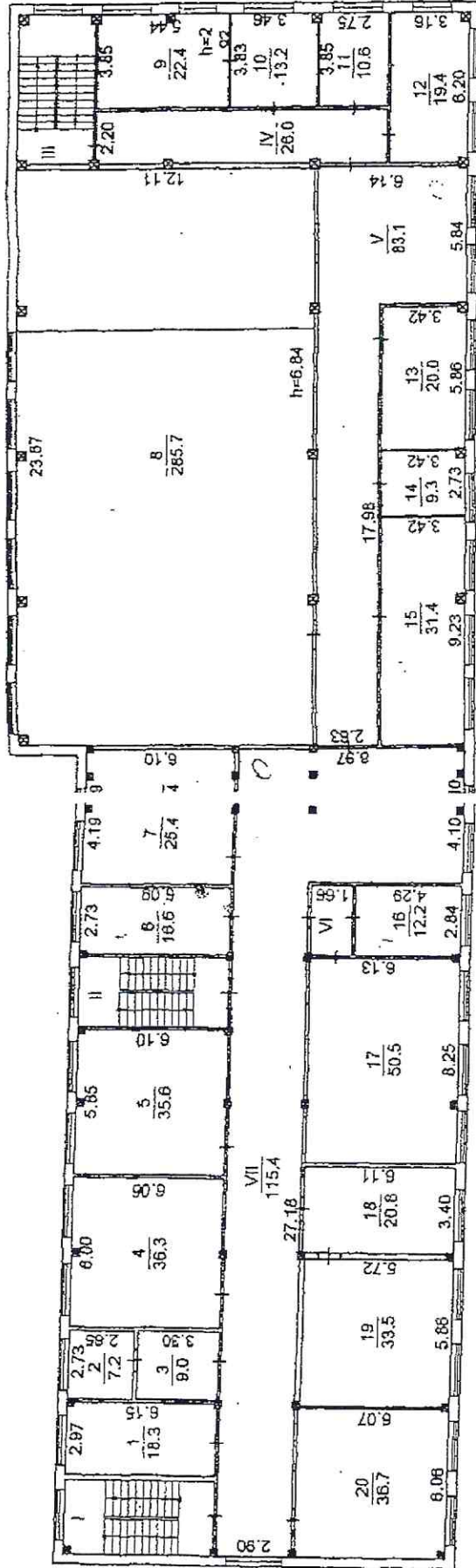

ОГЫШОУ «ТТСТ», 4 этаж

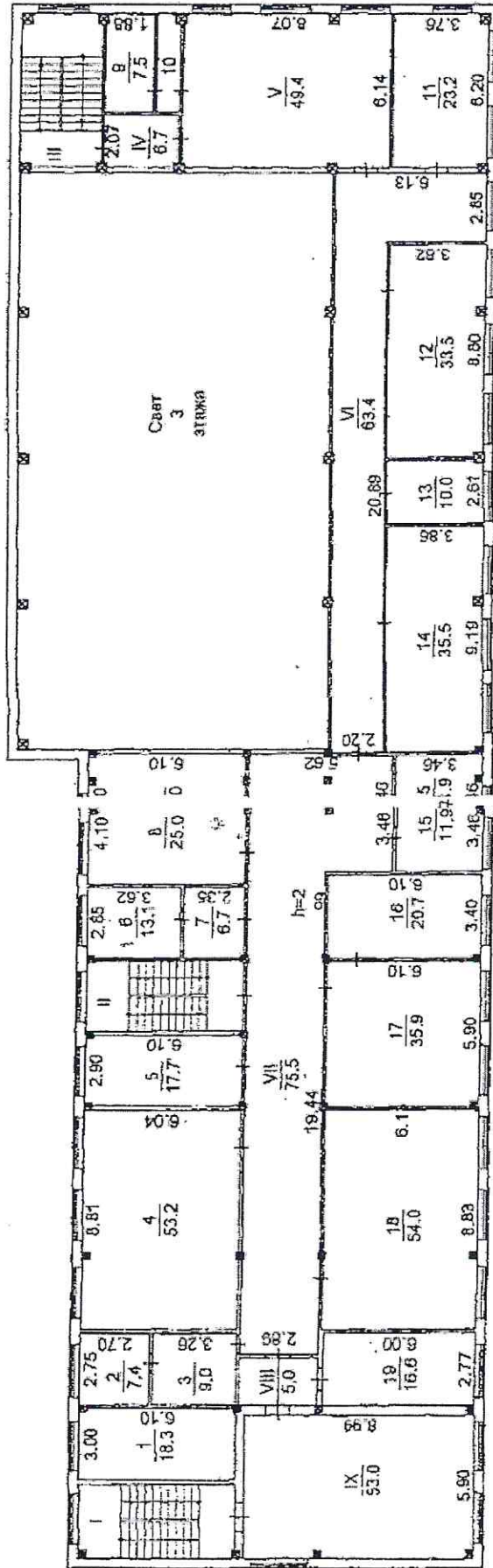

Приложение 1
к Акту обследования
Паспорта доступности для инвалидов
объекта и услуг № _____
от « ____ » _____ 2022 г.

Результаты обследования:

1. Территория, прилегающей к зданию (участок)
ОГБПОУ «ГТСТ» г. Томск ул. Войкова д.86

N п/п	Наименование функционально-планировочного элемента	Наличие элемента		Выявленные нарушения замечания	Работы по адаптации объектов		
		есть/нет	N на плане		Значимо для инвалида (категория)	Содержание	Виды работ
1.1	Вход (входы) на территорию	нет	-	организовано	Г, У, К, О, С	Не требуется	Не требуется
1.2	Путь (пути) движения на территории	есть		Наличие бетонных плит – толщина швов между плитами более 0,015м. Имеются перепады между плитами. На маршруте движения отсутствуют места отдыха.	Г, У, К, О, С	Ровная укладка бетонных плит Установка скамеек	Капитальный ремонт
1.3	Лестница (наружная)	нет	-		-	-	Кап. ремонт
1.4	Пандус (наружный)	нет	-		-	В монтаж	

1.5	Автостоянка и парковка	есть		Парковочное место выделено на территории участка техникума с нанесением знака на поверхности асфальта и установленным вертикальным знаком	Г, У, К, О, С	Не оборудованы остановки общественног о транспорта на противополож ной стороне от здания и места отдыха по пути следования к объекту	Обращения в Адм. города, ГИБДД	пандуса не нуждаемся, т.к. поверхность ровная без возвышенностей.
-----	------------------------	------	---	---	---------------	--	--------------------------------	---

Заключение по зоне

Наименование структурнофункциональной зоны	Состояние доступности (к пункту 3.4 Акта обследования ОСИ)	Приложение		Рекомендации по адаптации (вид работы) к пункту 4.1 Акта обследования ОСИ
		№ на плане	№ фото	
Территория, прилегающая к зданию (участку)	ДП-В (Г, О С, К)*	.	1-5	Оборудовать остановки для общественного транспорта и организовать места отдыха. Обеспечить ровную укладку бетонных плит

-<*> Указывается: ДП-В - доступно полностью всем; ДП-И (К, О, С, Г, У) - доступно полностью избирательно (указать категорию инвалидов); ДЧ-В - доступно частично всем; ДЧ-И (К, О, С, Г, У) - доступно частично избирательно (указать категорию инвалидов); ДУ - доступно условно, ВНД - недоступно.
<***> Указывается один из вариантов: не нуждается; ремонт (текущий, капитальный); индивидуальное решение с ТСР; технические решения невозможны - организация альтернативной формы обслуживания.

Комментарий к заключению: территория прилегающая к зданию требует адаптации в части организации остановочного комплекса (автобусной остановки общественного транспорта) и пешеходного перехода «зебра» с остановки до здания техникума, устранение перепадов дорожной поверхности по пути следования к объекту и организации мест отдыха (скамеек), установка системы радионформирования на входной группе.

Приложение 2
к Акту обследования
Паспорта доступности для инвалидов
объекта и услуг № _____
от «___» _____ 2022 г.

Результаты обследования:
2. Входа (входов) в здание
ОГБПОУ «ГТСТ» г. Томск ул. Войкова д.86

N п/п	Наименование функционально- планировочного элемента	Наличие элемента		Выявленные нарушения и замечания Содержание	Значимо для инвалида (категория)	Работы по адаптации объектов Содержание	Виды работ
		есть/ нет	N на плане фото				
2.1	Лестница (наружная)	нет	-		-		
2.2	Пандус (наружный)	нет	-		-		
2.3	Входная площадка (перед дверью)	есть		Не выявлено	Г, У, К, О, С	Не требуется	
2.4	Дверь (входная)	есть		Не установлена система автоматического открывания/закрывания дверей, отсутствие контрастной ручки на входной двери	Г, У, К, О, С	Установить систему автоматического открывания/закрывания дверей	Текущий ремонт с применен ием ТСР

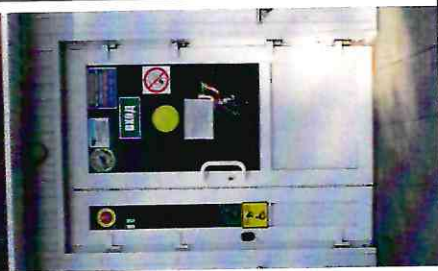



2.5	Тамбур	есть		Наличие половой плитки, которая при намокании скользит, наличие грязезащитного покрытия	Г, У, К, О, С	Укрепить покрытием грязезащитное полотно.	Текущий ремонт
-----	--------	------	---	---	---------------	---	----------------

Заключение по зоне:

Наименование структурно-функциональной зоны	Состояние доступности Акта обследования объекта и услуг	Приложение		Рекомендации по адаптации (вид работы) <:*> к пункту 4.1 Акта обследования объекта и услуг
		N на плане	N фото	
Входа (выходов) в здание	ДП-В			<ol style="list-style-type: none"> 1. Установка приборов автоматического открывания и закрытия дверей. 2. Установить ручки контрастного цвета на входную дверь

<:*> Указывается: ДП-В - доступно полностью всем; ДП-И (К, О, С, Г, У) - доступно полностью избирательно (указать категорию инвалидов); ДЧ-В - доступно частично всем; ДЧ-И (К, О, С, Г, У) - доступно частично избирательно (указать категорию инвалидов); ДУ - доступно условно, ВНД - недоступно.
 <:*> Указывается один из вариантов: не нуждается; ремонт (текущий, капитальный); индивидуальный; индивидуальные решения с ТСР; технические решения невозможны - организация альтернативной формы обслуживания.
 Комментарий к заключению: входы в здание требуют адаптации.

Комментарий к заключению: входная группа объекта адаптации не требует

							перил.	
3.3	Пандус (внутри здания – актовый зал)	есть			Отсутствие сертификата соответствия или результатов оценки соответствия в области предупреждения вреда	О, К	Проведение процедуры соответствия (сертификации) или результатов оценки соответствия в области предупреждения вреда	
3.4	Лифт пассажирский (или подъемник)	нет			отсутствуют	О, К	Проведение процедуры соответствия (сертификации) или результатов оценки соответствия в области предупреждения вреда	

3.5	Дверь	есть		1. Отсутствуют фиксаторы в положениях «открыто» и «закрыто» 2. Нижние части полотен дверей не защищены противударной полосой	Г, У, К, О, С	Установить защитную полосу на нижней части полотна дверей.	Текущий ремонт
3.6	Пути эвакуации (в т.ч. зоны безопасности)	есть		Отсутствие фотолуминесцентная система управления движением людей по эвакуационным путям для уменьшения времени эвакуации и информирования о структуре путей эвакуации Нет информизирующих обозначений помещений - дублированные рельефными знаками	Г, У, К, О, С	Организация пожаробезопасных зон. Установить информизирующих обозначений помещений - дублированные рельефными знаками, установка фотолуминесцентной системы управления движением людей по эвакуационным путям	Текущий ремонт

Заключение по зоне:

Наименование структурно-функциональной зоны	Состояние доступности <:*:> (к пункту 3.4 Акта обследования ОСИ)	Приложение		Рекомендации по адаптации (вид работы) <:*:> к пункту 4.1 Акта обследования ОСИ
		N на плане	N фото	
Пути (путей) движения внутри здания (в т.ч. путей эвакуации)	ДЧ-И (Г, У)			Установить информизирующих обозначений помещений - дублированные рельефными знаками, установка фотолуминесцентной системы управления движением; Установить на лестничном марше правой части здания дополнительных поручней Обозначить зоны возможных опасностей. На боковой, внешней поверхности по отношению к маршу нанести рельефные обозначения этажей, а также предупредительные полосы об окончании перил; Проведение процедуры соответствия (сертификации) или результатов оценки



соответствия в области предупреждения вреда подъемной платформы и пандуса



<*> Указывается: ДП-В - доступно полностью всем; ДП-И (К, О, С, Г, У) - доступно полностью избирательно (указать категорию инвалидов); ДЧ-В - доступно частично всем; ДЧ-И (К, О, С, Г, У) - доступно частично избирательно (указать категорию инвалидов); ДУ - доступно условно, ВНД - недоступно.
 <:**> Указывается один из вариантов: не нуждается; ремонт (текущий, капитальный); индивидуальный; организация альтернативной формы обслуживания.

Комментарий к заключению: пути движения внутри здания, требуют адаптации.

Приложение 4
к Акту обследования
Паспорта доступности для инвалидов
объекта и услуг № 1
от «13» 07 2022 г.

Результаты обследования:
4. Зоны целевого назначения здания (целевого посещения объекта)
Вариант I - зона обслуживания инвалидов
ОГБПОУ «ГТСТ» г. Томск ул. Войкова д.86

N п/п	Наименование функционально-планировочного элемента	Наличие элемента		Выявленные нарушения и замечания		Работы по адаптации объектов		
		есть/нет	N на плане	N фото	Содержание	Значимо для инвалида (категория)	Содержание	Виды работ
4.1	Кабинетная форма обслуживания	есть			Не достаточное расстояние между учебными местами	Г, У, К, О, С	1. Расширить проходы между партами.	
4.2	Зальная форма обслуживания	есть			Не выявлено	Г, У, К, О, С		

4.3	Прилавочная форма обслуживания	нет						
4.4	Форма обслуживания с перемещением по маршруту	нет						
4.5	Кабина индивидуального обслуживания	есть		не выявлено	Г, У, К, О, С			

Заключение по зоне:

Наименование структурно-функциональной зоны	Состояние доступности <*> (к пункту 3.4 Акта обследования ОСИ)	Приложение		Рекомендации по адаптации (вид работы) <*> к пункту 4.1 Акта обследования ОСИ
		N на плане	N фото	
Зоны целевого назначения здания (целевого посещения объекта) Вариант I - зона обслуживания инвалидов	ДЧ-И (Г, У)			I Расширить проходы между партами.

<*> Указывается: ДП-В - доступно полностью всем; ДП-И (К, О, С, Г, У) - доступно полностью избирательно (указать категории инвалидов); ДЧ-В - доступно частично всем; ДЧ-И (К, О, С, Г, У) - доступно частично избирательно (указать категории инвалидов); ДУ - доступно условно, ВНД - недоступно.

<*> Указывается один из вариантов: не нуждается; ремонт (текущий, капитальный); индивидуальное решение с ТСП; технические решения невозможны - организация альтернативной формы обслуживания.

Комментарий к заключению: зоны целевого назначения здания требуют не адаптации

Приложение 4
к Акту обследования
Паспорта доступности для инвалидов
объекта и услуг № 1
от «13» 07 2022 г.

I. Результаты обследования:
4. Зоны целевого назначения здания
(целевого посещения объекта)
Вариант II - места приложения труда
ОГБПОУ «ГТСТ» г. Томск ул. Войкова д.86

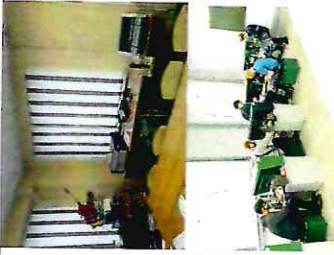
Наименование функционально-планировочного элемента	Наличие элемента		Выявленные нарушения и замечания		Работы по адаптации объектов	
	есть/нет	N на плане N фото	Содержание	Значимо для инвалида (категория)	Содержание	Виды работ
Место приложения труда	есть		Организовать рабочие места согласно нормам площадки на I рабочее место для МНГ	К	Расстановка учебного оборудования для МНГ	Текущий ремонт

II. Заключение по зоне:

Наименование структурно-функциональной зоны	Состояние доступности <*> (к пункту 3.4 Акта обследования ОСИ)	Приложение		Рекомендации по адаптации (вид работы) <*> к пункту 4.1 Акта обследования ОСИ
		N на плане	N фото	
Зоны целевого назначения здания (целевого посещения объекта) Вариант II - места приложения труда	ДЧ-И (Г, У, О)			1. Организовать рабочие места согласно нормам площадки на I рабочее место для МНГ.

<*> Указывается: ДП-В - доступно полностью всем; ДП-И (К, О, С, Г, У) - доступно полностью избирательно (указать категории инвалидов); ДЧ-В - доступно частично всем; ДЧ-И (К, О, С, Г, У) - доступно частично избирательно (указать категории инвалидов); ДУ - доступно условно, ВНД - недоступно.
<***> Указывается один из вариантов: не нуждается; ремонт (текущий, капитальный); индивидуальный; индивидуальные решения невозможны - организация альтернативной формы обслуживания.

Комментарий к заключению: зоны целевого назначения здания требуют незначительной адаптации

Приложение 5
к Акту обследования
Паспорта доступности для инвалидов
объекта и услуг № 1
от «13» 07 2022 г.

I. Результаты обследования:
5. Санитарно-гигиенических помещений
ОГБПОУ «ТТСТ» г. Томск ул. Войкова д.86

N п/п	Наименование функционально-планировочного элемента	Наличие элемента		Выявленные нарушения и замечания	Работы по адаптации объектов		
		есть/нет	N на плане		Значимо для инвалида (категория)	Содержание	Виды работ
5.1	Туалетная комната	есть		<p>Содержание</p> <p>1. Оборудование санитарно-гигиенической комнаты на 4 этаже</p>	<p>Значимо для инвалида (категория)</p> <p>Г, У, К, О, С</p>	<p>Содержание</p> <p>1. Демонтировать туалетные комнаты согласно нормам 2. Установка поручней, штанг, поворотных или откидных сидений. 3. Установка унитазов имеющих опору под спину. 6. Установка водопроводных кранов с рычажной рукояткой и термостатом и автоматической подачей воды.</p>	<p>Виды работ</p> <p>Кап. ремонт</p>

5.2	Душевая/ванная комната	нет							
5.3	Бытовая комната (гардеробная)	да					Г, У, К, О, С	Установка индивидуальных шкафов (для сменной обуви)	Тек. ремонт

II. Заключение по зоне:





Наименование структурно-функциональной зоны	Состояние доступности <*> (к пункту 3.4 Акта обследования ОСИ)	Приложение		Рекомендации по адаптации (вид работы) <*> к пункту 4.1 Акта обследования ОСИ
		N на плане	N фото	
Санитарно-гигиенических помещений	ДЧ-И (Г, У)			<ol style="list-style-type: none"> 1. Демонтировать туалетные комнаты согласно нормам 2. Установка поручней, штанг, поворотных или откидных сидений. 3. Установка унитазов имеющих опору под спину. 4. Установка водопроводных кранов с рычажной ручьяткой и термостатом и автоматической подачей воды. 5. Установка индивидуальных шкафов (для сменной обуви)

<*> Указывается: ДП-В - доступно полностью всем; ДП-И (К, О, С, Г, У) - доступно полностью избирательно (указать категорию инвалидов); ДЧ-В - доступно частично всем; ДЧ-И (К, О, С, Г, У) - доступно частично избирательно (указать категорию инвалидов); ДУ - доступно условно, ВНД - недоступно.
 <**> Указывается один из вариантов: не нуждается; ремонт (текущий, капитальный); индивидуальный; индивидуальное решение с ТСП; технические решения невозможны - организация альтернативной формы обслуживания.

Комментарий к заключению: санитарно-гигиенические и бытовые помещения требуют адаптации.

Приложение 6
к Акту обследования
Паспорта доступности для инвалидов
объекта и услуг № 7
от «13» 04 2022 г.

Результаты обследования:
6. Системы информации на объекте
ОГБПОУ «ГТСТ» г. Томск ул. Войкова д.86

N п/п	Наименование функционально-планировочного элемента	Наличие элемента		Выявленные нарушения и замечания		Работы по адаптации объектов			
		есть/ нет	N на плане	N фото	Содержание	Значимо для инвалида (категория)	Содержание	Виды работ	
6.1	Визуальные средства	да							
6.2	Акустические средства	да			Установка системы информирования и ориентирования на входной группе и у учебном корпусе	Г, У, К, О, С	Установить систему информирования и ориентирования на входной группе и у учебном корпусе	Текущий ремонт	
6.3	Тактильные средства	частич				Г, У, К, О, С			

Заключение по зоне:				
наименование структурно-функциональной зоны	состояние доступности <*>(к пункту 3.4 Акта обследования ОСИ)	Приложение		Рекомендации по адаптации (вид работы) <*> к пункту 4.1 Акта обследования ОСИ
Системы информации на объекте	ВНД	N на плане	N фото	Установить систему информирования и ориентирования на входной группе и у учебном корпусе

 <*> Указывается: ДП-В - доступно полностью всем; ДП-И (К, О, С, Г, У) - доступно полностью избирательно (указать категории инвалидов); ДЧ-В - доступно частично всем; ДЧ-И (К, О, С, Г, У) - доступно частично избирательно (указать категории инвалидов); ДУ - доступно условно, ВНД - недоступно.
 <*> Указывается один из вариантов: не нуждается; ремонт (текущий, капитальный); индивидуальный; организация альтернативной формы обслуживания.

Комментарий к заключению: системы информации на объекте требуют адаптации.

Результаты фото-фиксации на объекте

1. Прилегающая территория к зданию





2. Входная группа

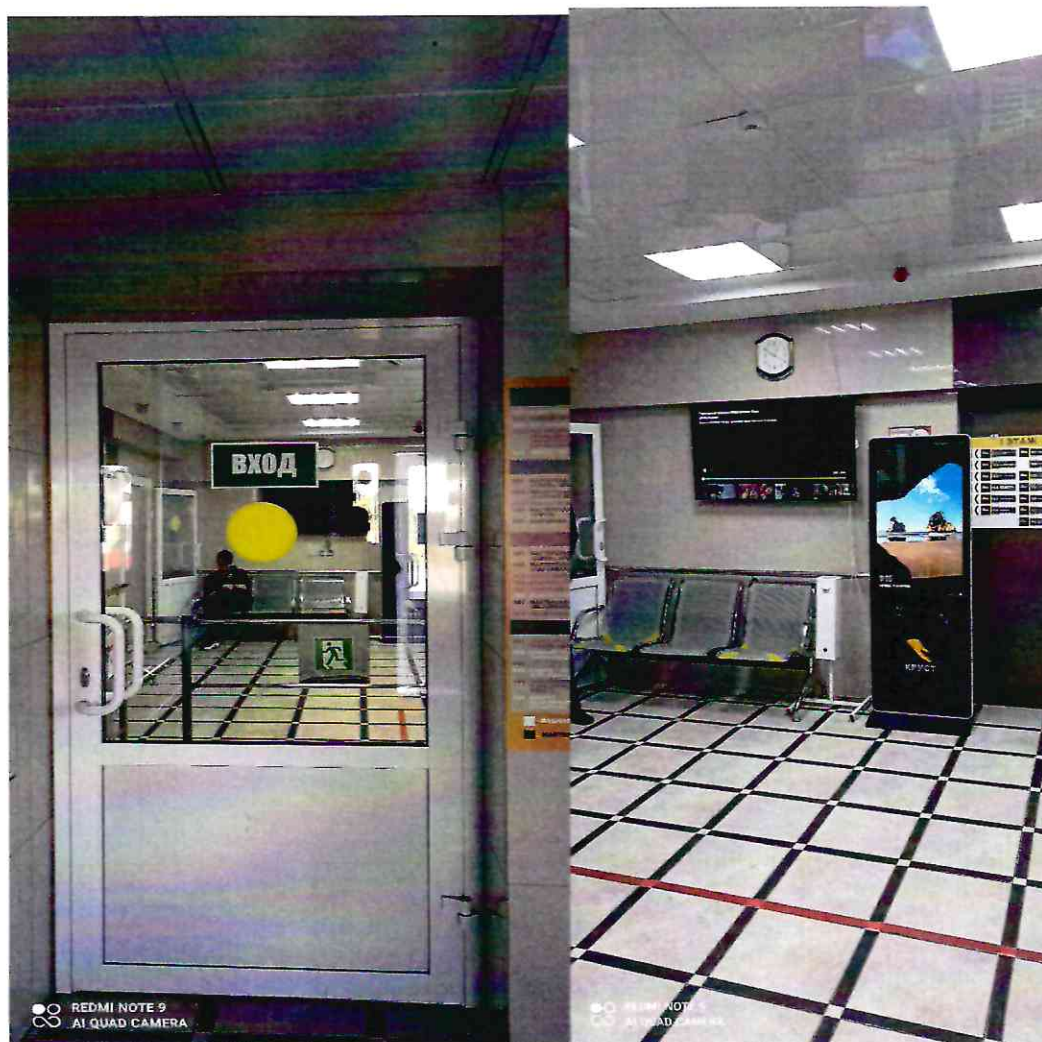



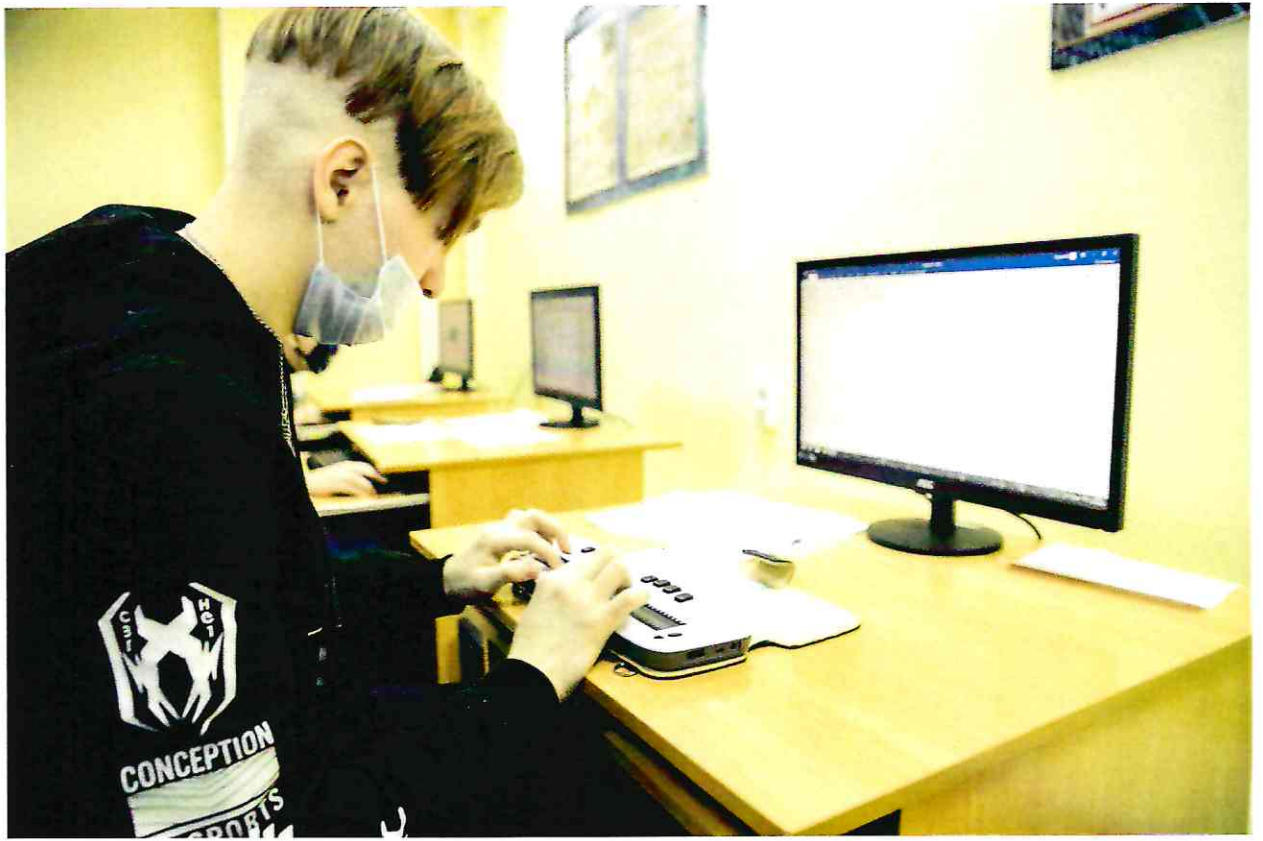



6. Санитарно – гигиенические помещения



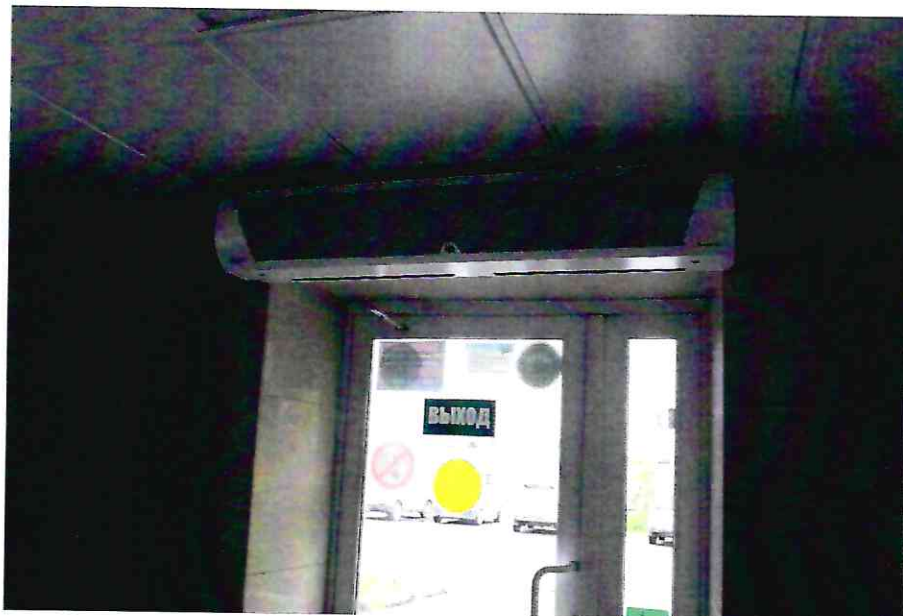

3. Холлы, коридоры



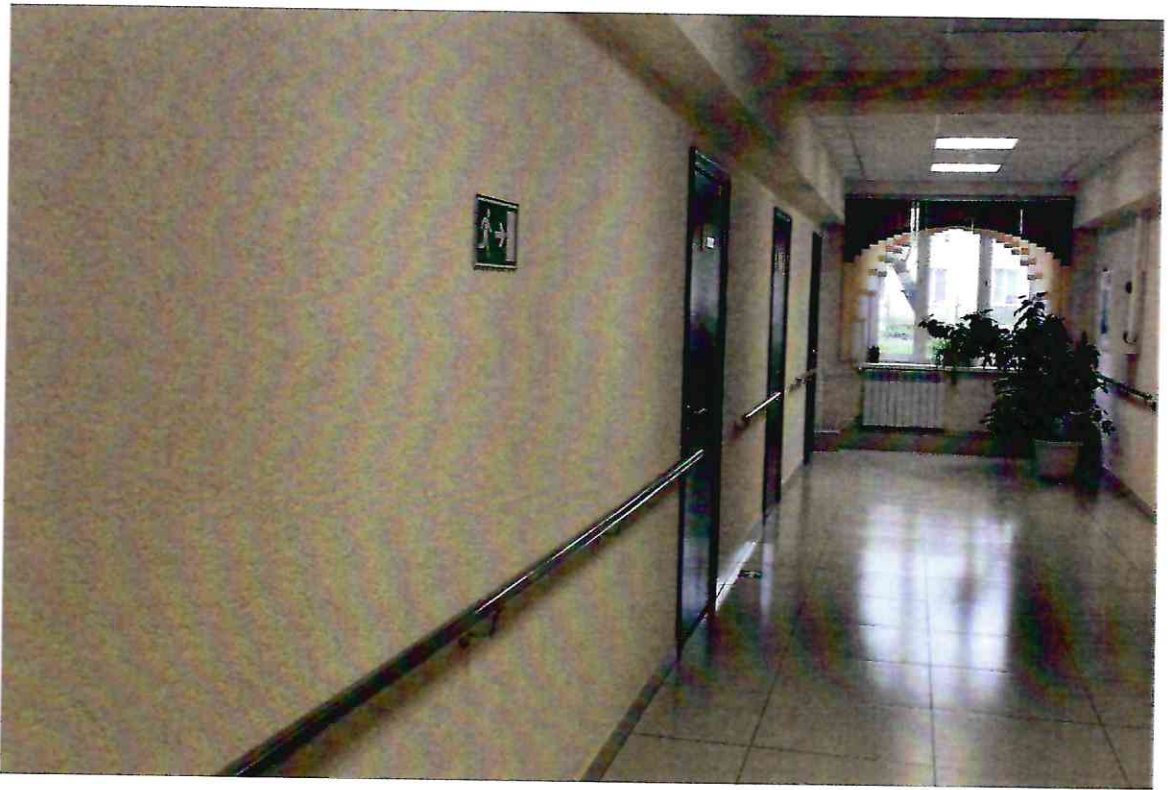

4. Пути движения и лестничные марши





5. Учебные кабинеты и мастерские



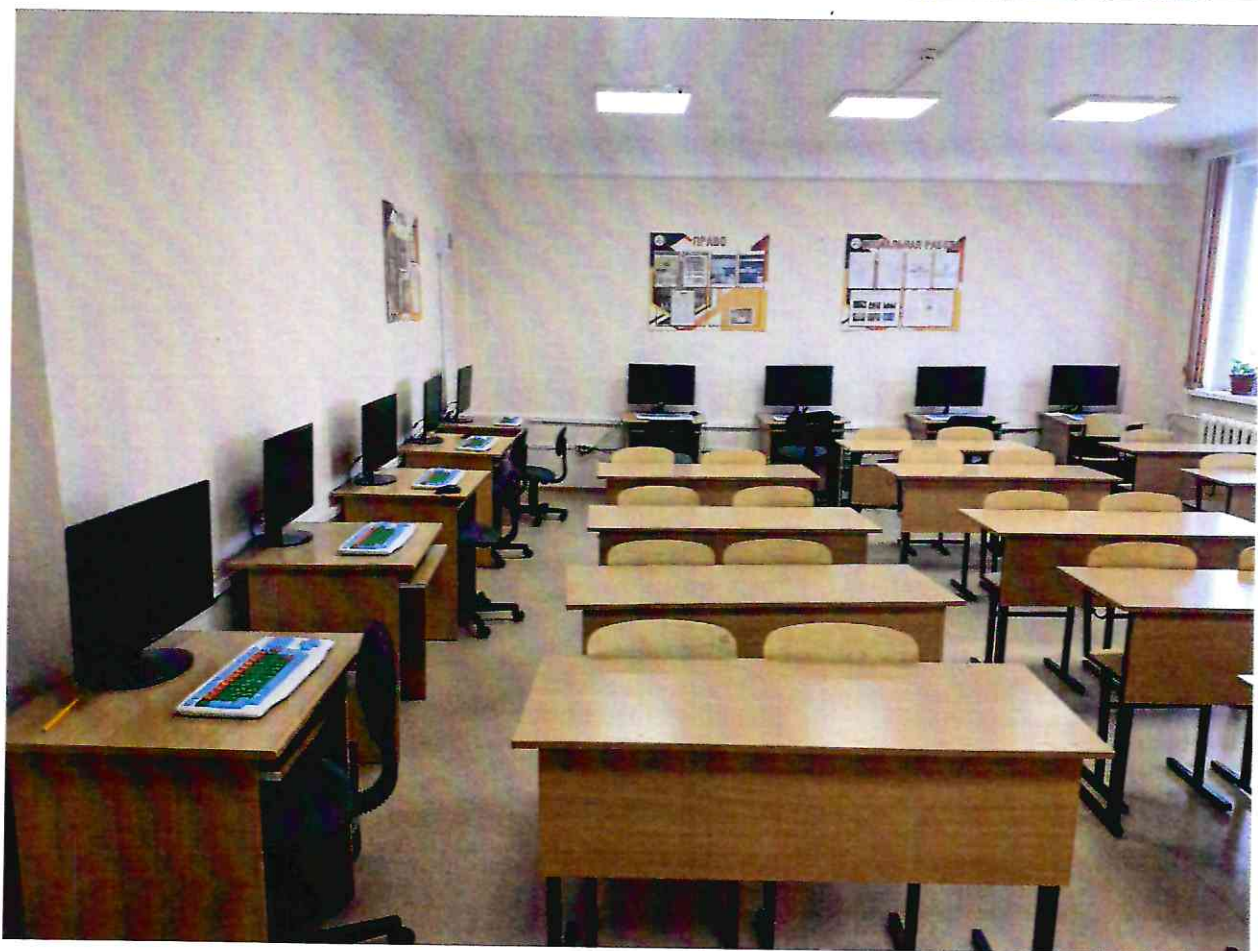







7. Система информации и оповещения







8. Медицинский кабинет





9. Зал релаксаци



10. Зал для занятий адаптивной физической культурой
11.



12. Средства реабилитации



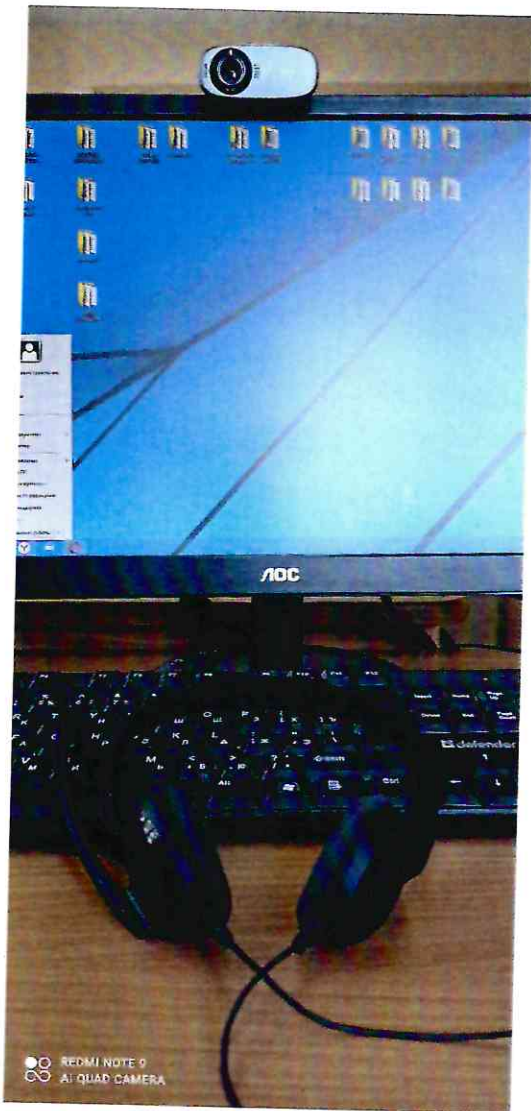

Областное государственное бюджетное профессиональное образовательное учреждение
«Томский техникум социальных технологий»
Почтовый адрес 634009, г. Томск, ул. Войкова, 86
ОКПО 02533278, ОГРН ОГРН1027000907757
ИНН/КПП 7019037776 / 701701001
E-mail: ttsttomsk@mail.ru

«01» 07 2022 г.

№ 2022-01/01

РАСПОРЯЖЕНИЕ

О создании Комиссии по проведению обследования и паспортизации объекта и предоставляемых на нем услуг

В соответствии с приказом Минобрнауки России от 09.11.2015 года № 1309 «Об утверждении порядка обеспечения условий доступности для инвалидов объектов и предоставляемых услуг в сфере образования, а также оказания им при этом необходимой помощи» (в ред. Приказа Минобрнауки РФ от 18.08.2016 № 1065), и с целью проведению обследования и паспортизации здания ОГБПОУ «ТТСТ» и предоставляемых услуг для инвалидов и лиц с ограниченными возможностями здоровья

1. Создать Комиссию по проведению обследования и паспортизации объекта и предоставляемых на нем услуг (далее – комиссия) и утвердить ее состав

Председатель: О.Б. Гудожникова, директор ОГБПОУ «ТТСТ»;

Члены: Е.В. Бурмистров, эксперт доступной среды Томской Областной Региональной Организации Общероссийской Общественной Организации «Всероссийское общество инвалидов» (ТОРО ООО ВОИ);
И.А. Фоминых, заместитель директора по УМР ОГБПОУ «ТТСТ»;
Н.Н. Храмцова, руководитель ресурсного центра ОГБПОУ «ТТСТ»;
И.С. Ковалев, специалист по охране труда ОГБПОУ «ТТСТ»;

2. Комиссии провести обследование и паспортизацию объекта и предоставляемых на нем услуг в соответствии с планом-графиком проведения обследования и паспортизации.

3. Комиссии по результатам обследования объекта и предоставляемых на нем услуг разработать предложения по принятию управленческих решений по срокам и объемам работ, необходимых для приведения объекта и порядка предоставления на нем услуг в соответствии с требованиями законодательства Российской Федерации для включения в Паспорт доступности для инвалидов объекта и услуг (далее – Паспорт доступности).

4. Комиссии в срок до 15.07.2022 года по результатам обследования здания и предоставляемых услуг составить Паспорт доступности.

5. Контроль исполнения приказа оставляю за собой.

Директор ОГБПОУ «ТТСТ»

О.Б. Гудожникова

С приказом ознакомлен:

Ф.И.О.	Подпись:	Дата ознакомления:
Фоминых И.А.		
Храмцова Н.Н.		01.07.2022
Ковалев И.С.		01.07.2022

Областное государственное бюджетное профессиональное образовательное учреждение
«Томский техникум социальных технологий»
Почтовый адрес 634009, г. Томск, ул. Войкова, 86
ОКПО 02533278, ОГРН ОГРН1027000907757
ИНН/КПП 7019037776 / 701701001
E-mail: ttsttomsk@mail.ru

«08» 07 2022 г.

№ 22-210

РАСПОРЯЖЕНИЕ

Об утверждении Паспорта доступности для инвалидов объекта и услуг

В соответствии с приказом Минобрнауки России от 09.11.2015 года № 1309 «Об утверждении порядка обеспечения условий доступности для инвалидов объектов и предоставляемых услуг в сфере образования, а также оказания им при этом необходимой помощи» (в ред. Приказа Минобрнауки РФ от 18.08.2016 № 1065) по результатам работы Комиссии по проведению обследования и паспортизации объекта и предоставляемых на нем услуг

1. Утвердить и ввести в действие с 15.07.2022 г. Паспорт доступности для инвалидов объекта и услуг (Приложение 1).
2. Утвердить и ввести в действие с 15.07.2022 г. Планы мероприятий по повышению значений показателей доступности для инвалидов объекта и услуг.
5. Контроль исполнения приказа оставляю за собой.

Директор ОГБПОУ «ТТСТ»



О.Б. Гудожникова

С приказом ознакомлен:

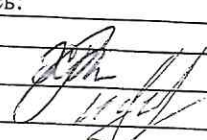
Ф.И.О.	Подпись:	Дата ознакомления:
Фоминых И.А.		
Храмцова Н.Н.		
Ковалев И.С.		08.07.2022 08.07.2022