«СОГЛАСОВАНО»
Начальник Департамента
профессионального образования
Томской области
_____Ю.В. Калинюк
«___»_____ 2019г.

«УТВЕРЖДАЮ»
Директор ОГБПОУ «ТТСТ»
_____О.Б. Гудожникова
«__»_____ 2019г.

«СОГЛАСОВАНО»
Заместитель начальника
ЦДТНПБДД ГИБДД УМВД России
по Томской области
_____А.С. Подосёнов
«__»_____2019г.

ПАСПОРТ

дорожной безопасности образовательной организации

Областное государственное
бюджетное профессиональное образовательное учреждение
«Томский техникум социальных технологий»
(наименование образовательной организации)

2019 год

Общие сведения

Областное государственное бюджетное профессиональное образовательное учреждение «Томский техникум социальных технологий»

(Полное наименование образовательной организации)

Тип образовательной организации учреждение

Юридический адрес: 634009, г. Томск, ул. Войкова,86

Фактический адрес: 634009, г. Томск, ул. Войкова,86

Руководители образовательной организации:

Директор (заведующий)	Гудожникова Ольга Борисовна	3822 40-49-57
Заместитель директора по учебной- методической работе	Фоминых Инна Алексеевна	3822 40-93-41
Заместитель директора по воспитательной работе		3822 40-44-26
Начальник Департамента Профессионального образования Томской области	Калинюк Юрий Владимирович	3822 46-79-00
Ответственные от Госавтоинспекции	Инспектор по пропаганде БДД Буваева Людмила Анатольевна	3822 79-47-11
	Государственный инспектор дорожного надзора Третьяков Игорь Сергеевич	3822 79-47-12
Ответственные работники за мероприятия по профилактике детского травматизма	заместитель директора по воспитательной работе	3822 40-44-26
Директор «Спецавтохозяйство» г.Томск (далее – САХ)	Якуба Евгений Иванович	3822 262359
Начальник центральной диспетчерской службы САХ	Савинцева Любовь Анатольевна	3822 266639
Начальник Департамента дорожной деятельности и благоустройства г.Томска	Аушев Сергей Викторович	3822 535721

Количество обучающихся (учащихся) 378

Наличие уголка по БДД имеется (второй этаж)

(если имеется, указать место расположения)

Наличие класса по БДД отсутствует

(если имеется, указать место расположения)

Наличие автогородка (площадки) по БДД отсутствует

Наличие автобуса в образовательной организации нет

Время занятий в образовательной организации:
1-ая смена: 8 час. 30 мин. – 12 час.00 мин. (период)
2-ая смена: 12 час.30 мин. – 16 час. 00 мин. (период)

Телефоны оперативных служб:
МЧС 112
Полиция 01 (101)
Дежурная часть 83822 66-44-22. 66-44-24

СОДЕРЖАНИЕ

I.План-схемы образовательной организации (сокращение – ОО).

1. Район расположения образовательной организации, пути движения транспортных средств и детей (обучающихся).
2. Схема организации дорожного движения в непосредственной близости от образовательной организации с размещением соответствующих технических средств организации дорожного движения, маршрутов движения детей и расположения парковочных мест
3. Пути движения транспортных средств к местам разгрузки/погрузки и рекомендуемые безопасные пути передвижения детей по территории образовательной организации

II.Информация об обеспечении безопасности перевозок детей специальным транспортным средством (автобусом).

III. План-схема пути движения транспортных средств и детей при проведении дорожных ремонтно-строительных работ вблизи образовательной организации.

I. План-схемы образовательной организации

1. Район расположения образовательной организации, пути движения транспортных средств и детей (обучающихся)

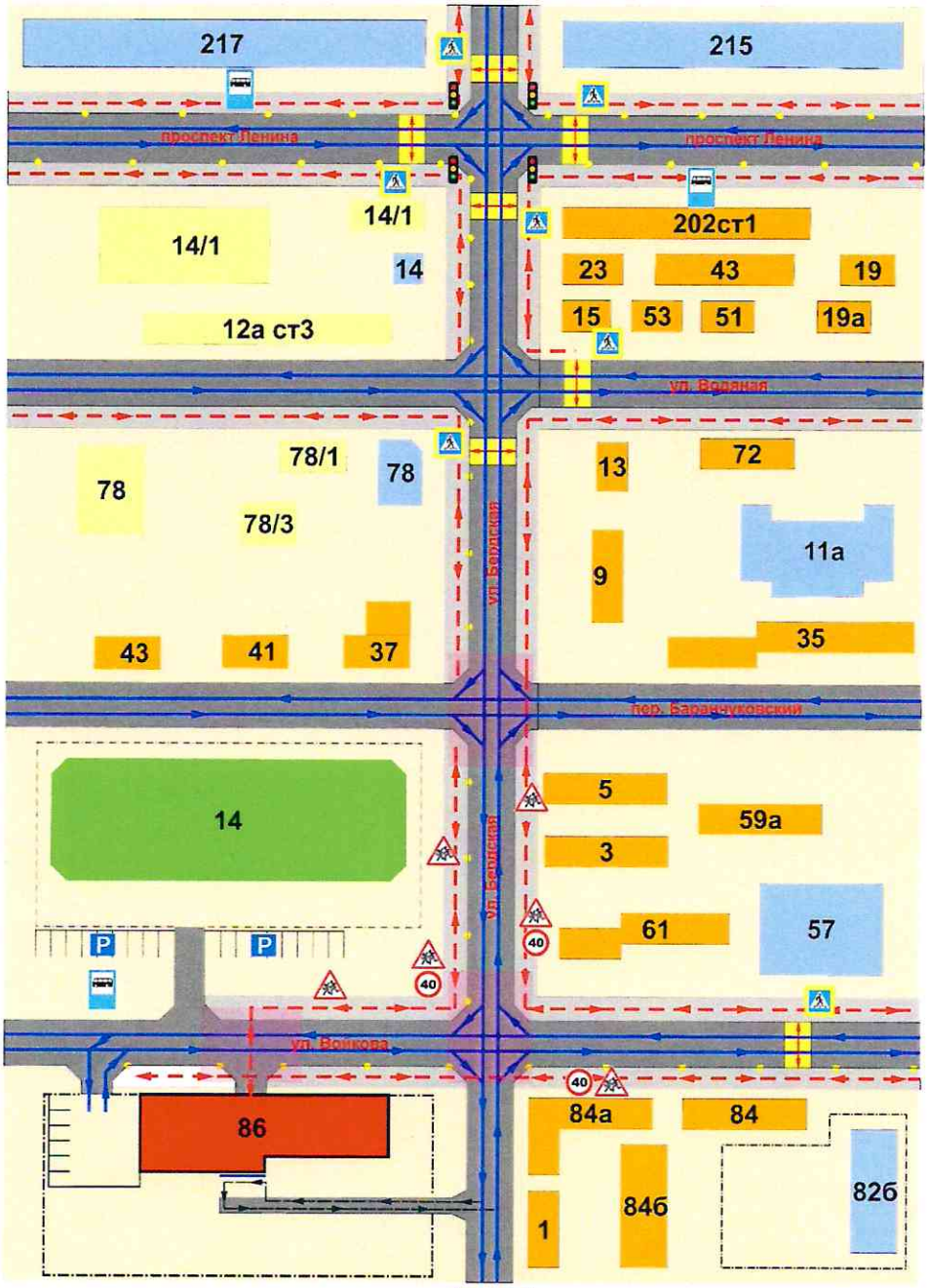

	Образовательная организация		Жилые постройки
	Административное здание		Склады
	Стадион		Проезжая часть
	Тротуар		Пешеходный переход
	Опасный участок		Движение обучающихся
	Движение транспорта		Уличное освещение
	Место разгрузки		Движение грузового транспорта по территории образовательной организации

2. Схема организации дорожного движения в непосредственной близости от образовательной организации с размещением соответствующих технических средств организации дорожного движения, маршрутов движения детей и расположения парковочных мест

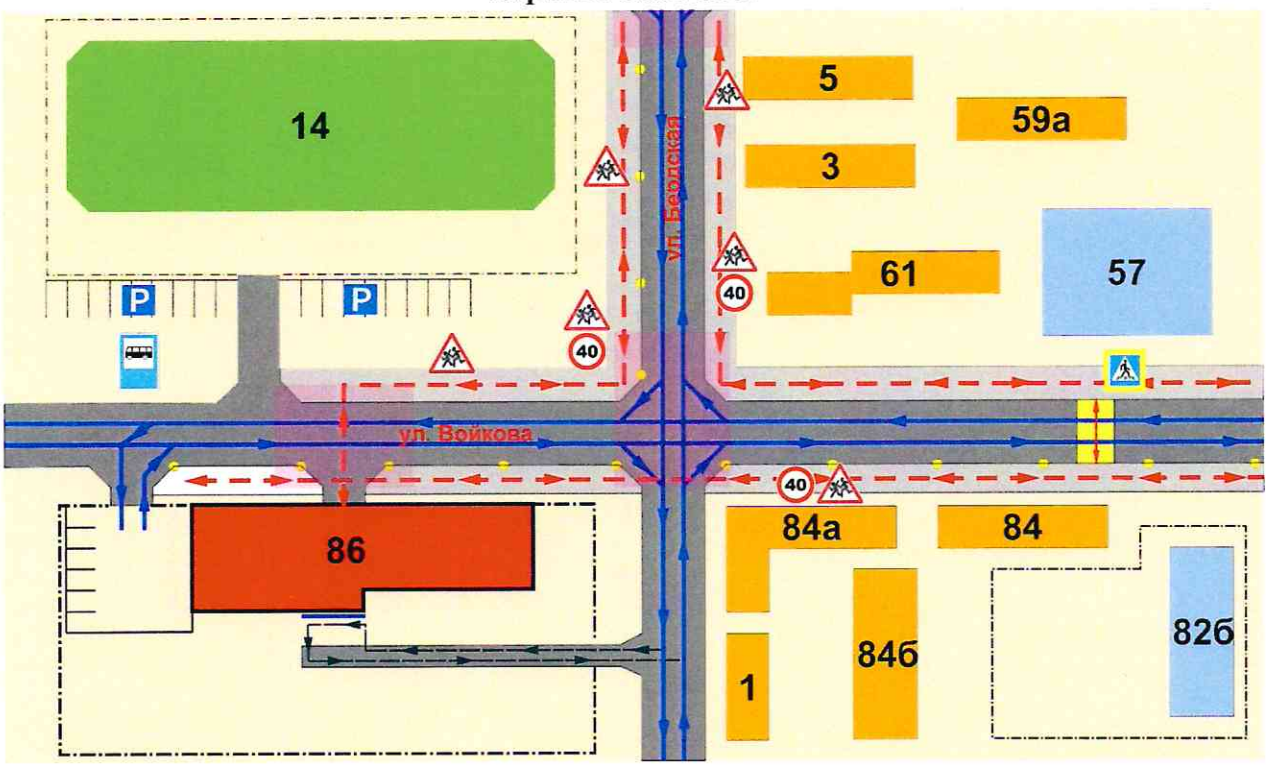

	Образовательная организация		Движение обучающихся
	Административное здание		Уличное освещение
	Стадион		Проезжая часть
	Тротуар		Пешеходный переход
	Опасный участок		Движение грузового транспорта по территории образовательной организации
	Движение транспорта		Место разгрузки

3. Пути движения транспортных средств к местам разгрузки/погрузки и рекомендуемые безопасные пути передвижения детей по территории образовательной организации

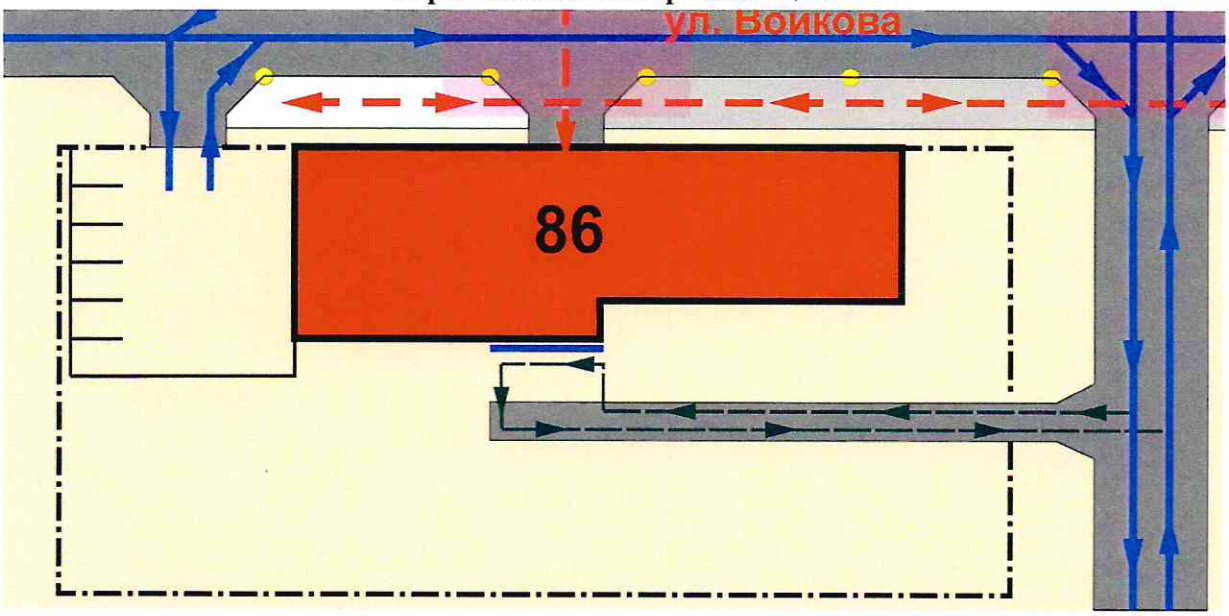

	Образовательная организация		Движение обучающихся
	Административное здание		Уличное освещение
	Стадион		Проезжая часть
	Тротуар		Пешеходный переход
	Опасный участок		Движение грузового транспорта по территории образовательной организации
	Движение транспорта		Место разгрузки
	Ограждение образовательной организации		

II. Информация об обеспечении безопасности перевозок детей специальным транспортным средством (автобусом).

(при наличии автобуса(ов))

1. Общие сведения

Автобусов в эксплуатации ОГБПОУ «ТТСТ» нет.

III.Приложение
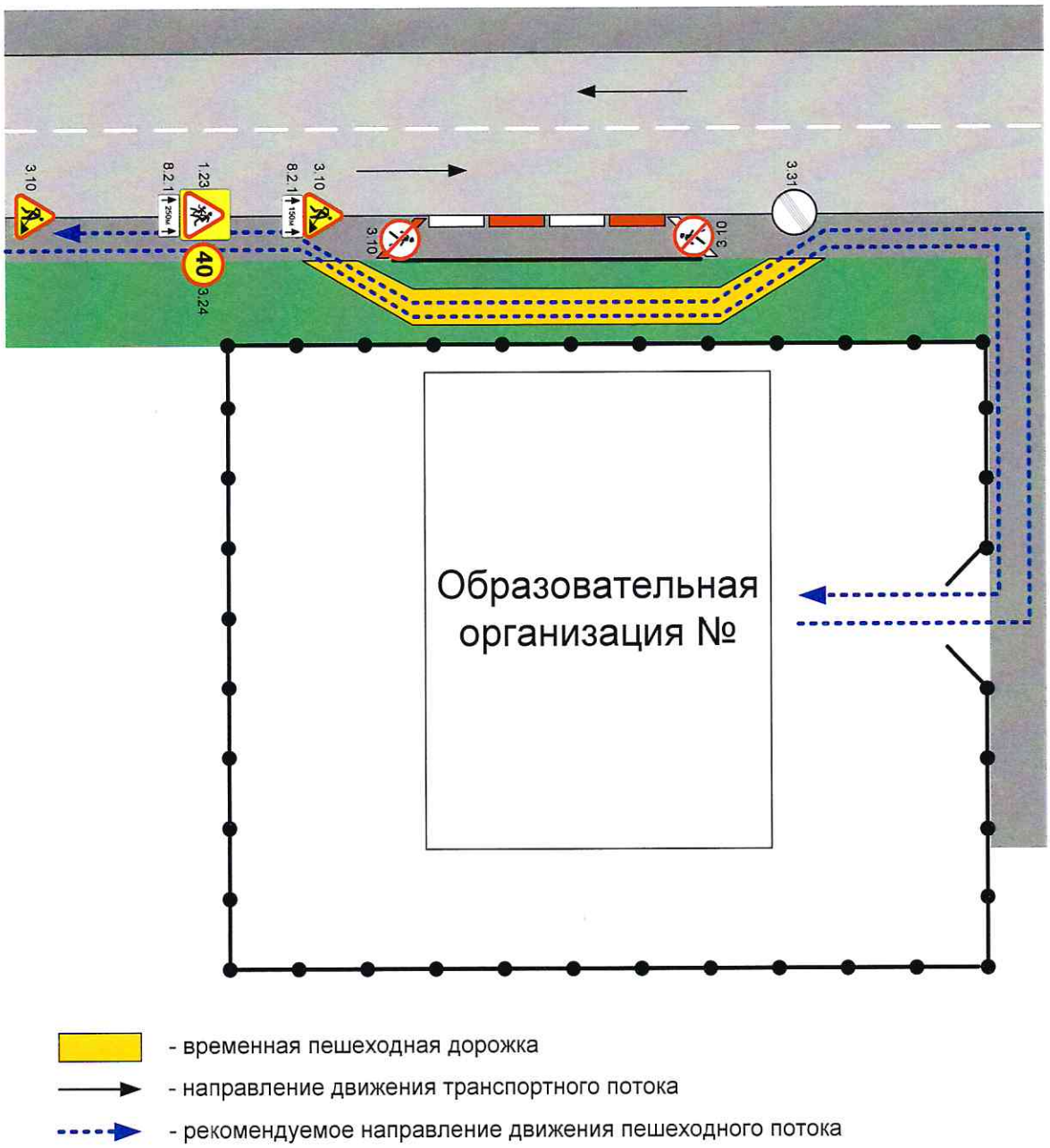
План-схема пути движения транспортных средств и детей при проведении дорожных ремонтно-строительных работ вблизи образовательной организации