БПОО
ИНКЛЮЗИВНОЕ ПРОФЕССИОНАЛЬНОЕ ОБРАЗОВАНИЕ

БАЗОВАЯ ПРОФЕССИОНАЛЬНАЯ ОБРАЗОВАТЕЛЬНАЯ ОРГАНИЗАЦИЯ

Выполнение целевых показателей регионального проекта «Цифровая образовательная среда» национального проекта «Образование» ОГБПОУ«Томский техникум социальных технологий»)

Гудожникова Ольга Борисовна,
директор ОГБПОУ «Томский техникум социальных технологий»
30.09 2021 г.

Федеральный проект «Цифровая образовательная среда»

Федеральный проект «Цифровая образовательная среда» направлен на **создание и внедрение в образовательных организациях цифровой образовательной среды, а также обеспечение реализации цифровой трансформации системы образования**. В рамках проекта ведется работа по оснащению организаций современным оборудованием и развитие цифровых сервисов и контента для образовательной деятельности.

- ЗА СЧЕТ МЕРОПРИЯТИЙ ПРОЕКТА К КОНЦУ 2024 ГОДА БУДУТ ДОСТИГНУТЫ СЛЕДУЮЩИЕ РЕЗУЛЬТАТЫ И ПОКАЗАТЕЛИ:
- В 29 549 ШКОЛАХ будет обновлена материально-техническая база для внедрения цифровой образовательной среды
- 620 700 ПЕДАГОГОВ будут подключены к федеральной информационно-сервисной платформе цифровой образовательной среды
- 340 центров цифрового образования детей
- «IT-КУБ»будут открыты во всех субъектах Российской Федерации
- 40% педагогов из не менее чем 30% школ
- будут использовать сервисы федеральной информационно-сервисной платформы цифровой образовательной среды
- 40%
- ОБРАЗОВАТЕЛЬНЫХ ОРГАНИЗАЦИЙ
- из числа субъектов Российской Федерации, участвующих в эксперименте по модернизации начального общего, основного общего и среднего общего образования, будут оснащены компьютерным, мультимедийным, презентационным оборудованием и программным обеспечением

ПРОЕКТ

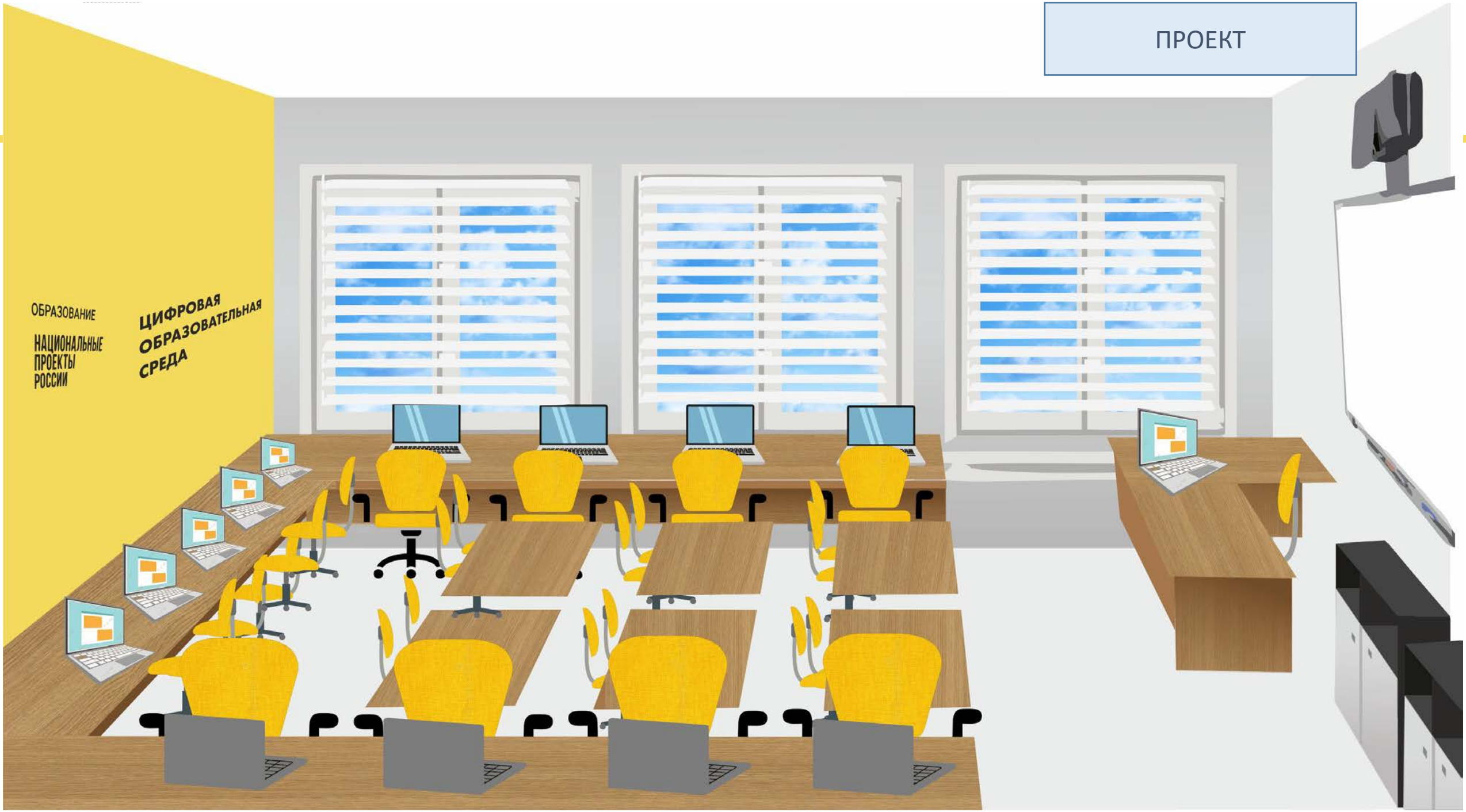
ОБРАЗОВАНИЕ
НАЦИОНАЛЬНЫЕ ПРОЕКТЫ РОССИИ
ЦИФРОВАЯ ОБРАЗОВАТЕЛЬНАЯ СРЕДА

проект

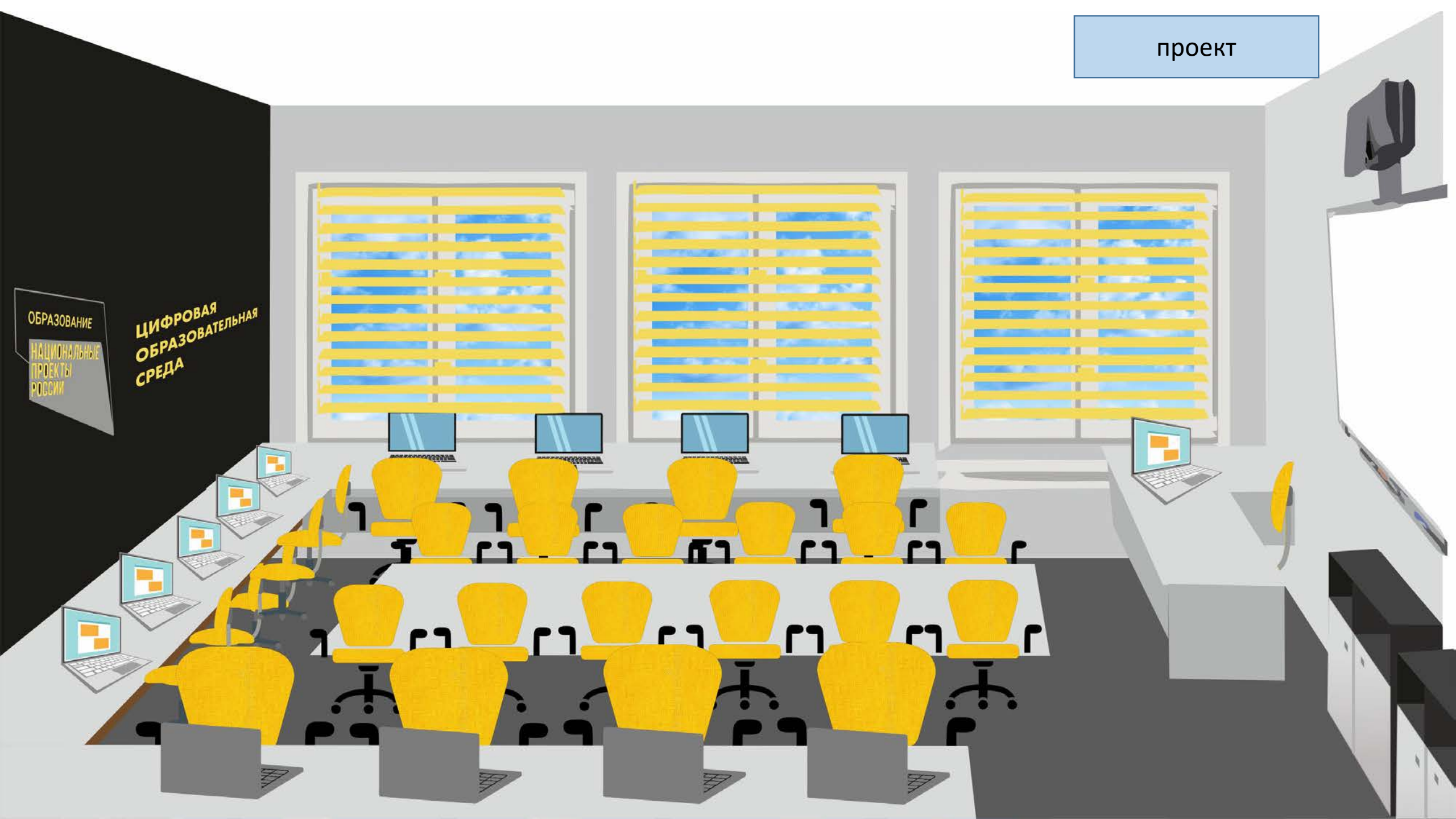
ОБРАЗОВАНИЕ
НАЦИОНАЛЬНЫЕ ПРОЕКТЫ РОССИИ
ЦИФРОВАЯ ОБРАЗОВАТЕЛЬНАЯ СРЕДА

Цифровая образовательная среда ТТСТ

Подготовка кабинетов, выделенных под реализацию Проекта

Определены 2 помещения для размещения лаборатории ЦОС на 4 этаже: кабинеты № 402 и 406

ТЕКУЩИЙ РЕМОНТ

Сметная документация проходит проверку достоверности определения сметной стоимости в ОГКУ «Облстойзаказчик». Срок выдачи заключения 27.05.2021 г. (по ДК 05.05.2021)

Текущий ремонт помещений ЦОС и входных групп в соответствии с брендбуком начнется 03.06.2021 г. и закончится 15.07.2021 г.

ОСНАЩЕНИЕ МЕБЕЛЬЮ:

Составлено техническое задание на закупку:

25 столов для обучающихся, стол письменный для преподавателя,

28 компьютерных стульев, 24 стула для студентов,

шкаф для бумаг – 2, тумба для хранения ноутбуков -2,

6 комплектов жалюзи горизонтальные. собраны коммерческие предложения.
17.05.2021 будут выставлены в электронный магазин

КОМПЬЮТЕРНОЕ И ПРОГРАММНОЕ ОБЕСПЕЧЕНИЕ:

28 мышек и 1 МФУ (ждем финансирования)

28 ноутбуков и программное обеспечение ASTRA LINUX закупка находится в работе Департамента госзаказа

Дисциплины, которые буду реализовываться в лабораториях ЦОС

1. Основы финансовой грамотности
2. Основы бережливого производства
3. Основы предпринимательства
4. Информатика
5. Математика
6. Физика
7. Право
8. Экономика
9. История

Адаптационные дисциплины:

1. Адаптационные информационные и коммуникационные технологии
2. Социальная адаптация и основы социально-правовых знаний

Повышение квалификации педагогических работников

Сформирован список работников ТТСТ по работе в цифровой образовательной среде:

2 заместителя директора Фоминых И.А. Давыдова Н.Н.	04.05. – 07.05.2021	Исполнено (66 600 руб.)	**ЧОУ ДПО «ЦНТИ «Прогресс»** **«**Электронное обучение и дистанционные образовательные технологии. Оптимальные модели смешанного обучения. Опыт внедрения и сопровождения электронных образовательных курсов в образовательном процессе» (32 часа)
1 технический специалист Плешкова О.Н.	15.06. – 18.06.2021	Договор в стадии заключения (32 000 руб.)	**Общество с ограниченной ответственностью «Удостоверяющий центр Сибири»** «ASTRA LINUX. Расширенное администрирование ALSE-1603» (32 часа)
5 педагогических работников Балабан Е.Г. Зарубина К.А. Кизириди В.Г. Корешникова Т.В. Якимова Ю.В.	24.05. – 21.06.2021 г.	Договор в стадии заключения. (44 500 руб.)	**Институт дистанционного образования Томского государственного университета** «Модели и технологии интеграции онлайн-курсов в образовательные программы» (36 часов)
Педагогические работники	С 24.05.2021	Разработаны программы	Обучающие семинары для педагогических работников по вопросам организации образовательной среды и ее применения в образовательном процессе

БПОО
ИНКЛЮЗИВНОЕ ПРОФЕССИОНАЛЬНОЕ ОБРАЗОВАНИЕ

БАЗОВАЯ ПРОФЕССИОНАЛЬНАЯ ОБРАЗОВАТЕЛЬНАЯ ОРГАНИЗАЦИЯ

ТОМСКИЙ ТЕХНИКУМ СОЦИАЛЬНЫХ ТЕХНОЛОГИЙ

ПРИГЛАШАЕМ К СОТРУДНИЧЕСТВУ!

Адрес: 634009, г. Томск, ул.Войкова,86
Контакты: тел. 8 (3822) 40-49-57,

e-mail: ttsttomsk@mail.ru, tst@dpo.tomsk.gov.ru

официальный сайт: http://tst.tomsk.ru/